GOVERNO DO ESTADO DO PARÁ
SEMA - Secretaria de Estado de Meio Ambiente

Produtos da madeira comercializados através da Guia Florestal GF2 no Estado do Pará

Descrição

Relação da comercialização total dos produtos da madeira, subdividido em ano, mês e produtos, indicando o volume, o valor comercializado e o número de GF2 emitidas por cada subdivisão e total.

Dados Gerais

Quantidade Total de GF2 Emitida: 36.408.
Valor Total Comercializado: R$ 48.552.198,16.
Volume Total Comercializado por Unidade: 2.040,0000 MDC.
93.553,5960 m3.
5.011.236,2549 st.
3.050.552,0000 Unid.

Período

O presente relatório engloba o período de 01/01/2007 até 31/12/2007

2007

Janeiro

Produtos	Unidade	Volume	Valor R$	Qtd. de GF 2 emitidas
Lascas e Achas	st	309,7790	4.616,68	5
Lenha	st	247.635,0055	725.619,83	1.421
Mourões ou Moirões	st	65,0000	1.485,00	2
Palmito in Natura	Unid	65.635,0000	27.037,50	6
Toretes	m3	4.186,7270	218.009,43	20
	Total no mês	317831,5115	976.768,44	1453

Fevereiro

Produtos	Unidade	Volume	Valor R$	Qtd. de GF 2 emitidas
Filé	m3	77,1110	42.633,30	2
Lascas e Achas	st	238,0000	3.570,00	1
Lenha	st	275.945,7510	1.497.670,87	1.744
Mourões ou Moirões	st	4.723,0000	70.845,00	7
Palmito in Natura	Unid	204.771,0000	81.157,10	28
Toretes	m3	8.418,0520	292.983,94	137
	Total no mês	494172,9140	1.988.860,22	1918

Março

Produtos	Unidade	Volume	Valor R$	Qtd. de GF 2 emitidas
Lascas e Achas	st	2.100,0000	31.500,00	2
Lenha	st	244.286,1500	976.079,96	1.525
Mourões ou Moirões	st	80,0000	1.200,00	1
Palmito in Natura	Unid	206.788,0000	60.112,00	35
Toretes	m3	7.112,2360	360.928,24	124
	Total no mês	460366,3860	1.429.820,20	1686

Abril

Produtos	Unidade	Volume	Valor R$	Qtd. de GF 2 emitidas
Lenha	st	185.873,7080	1.493.161,06	1.370
Palmito in Natura	Unid	863.135,0000	177.412,10	77
Toretes	m3	4.252,6780	64.258,34	43
	Total no mês	1053261,3860	1.734.831,51	1490

Maio

Produtos	Unidade	Volume	Valor R$	Qtd. de GF 2 emitidas
Carvão	MDC	208,0000	23.200,00	2
Lenha	st	260.219,7087	2.459.993,94	1.776
Palmito in Natura	Unid	182.940,0000	62.096,50	32
Resíduos Florestais	st	2.100,0000	315,00	14
Toretes	m3	19.352,3020	162.869,69	194
	Total no mês	464820,0107	2.708.475,13	2018

Junho

Produtos	Unidade	Volume	Valor R$	Qtd. de GF 2 emitidas
Carvão	MDC	1.832,0000	219.840,00	15
Lenha	st	301.283,8810	3.137.422,21	2.369
Palmito in Natura	Unid	163.110,0000	58.337,00	25
Resíduos Florestais	st	21.298,3200	3.194,74	142
Toretes	m3	21.769,6280	478.926,99	192
	Total no mês	509293,8290	3.897.720,95	2743

Julho

Produtos	Unidade	Volume	Valor R$	Qtd. de GF 2 emitidas
Lascas e Achas	st	450,0000	6.750,00	3
Lenha	st	429.352,1293	4.616.121,34	3.362
Mourões ou Moirões	st	150,0000	2.250,00	1
Palmito in Natura	Unid	264.720,0000	93.246,10	46
Resíduos Florestais	st	109.888,2000	577.002,10	765

Toretes	m3	13.110,4990	157.752,53	121
	Total no mês	817670,8283	5.453.122,08	4298

Agosto

Produtos	Unidade	Volume	Valor R$	Qtd. de GF 2 emitidas
Lascas e Achas	st	300,0000	4.500,00	2
Lenha	st	723.640,9712	7.721.482,48	5.049
Mourões ou Moirões	st	150,0000	2.250,00	1
Palmito in Natura	Unid	661.252,0000	239.573,65	75
Resíduos Florestais	st	145.341,5840	1.476.868,96	1.137
	Total no mês	1530684,5552	9.444.675,10	6264

Setembro

Produtos	Unidade	Volume	Valor R$	Qtd. de GF 2 emitidas
Lenha	st	434.514,6087	5.796.378,57	3.173
Palmito in Natura	Unid	170.900,0000	28.835,00	31
Resíduos Florestais	st	126.706,5490	717.368,61	864
Toretes	m3	15.274,3630	5.414,18	118
	Total no mês	747395,5207	6.547.996,37	4186

Outubro

Produtos	Unidade	Volume	Valor R$	Qtd. de GF 2 emitidas
Lenha	st	444.458,4440	5.560.414,88	2.939
Palmito in Natura	Unid	113.000,0000	67.950,00	25
Resíduos Florestais	st	110.902,2617	682.989,29	757
	Total no mês	668360,7057	6.311.354,18	3721

Novembro

Produtos	Unidade	Volume	Valor R$	Qtd. de GF 2 emitidas
Lenha	st	257.349,9060	2.713.544,54	1.561

Palmito in Natura	Unid	135.300,0000	22.545,00	22
Resíduos Florestais	st	122.845,2818	1.075.980,54	952
	Total no mês	515495,1878	3.812.070,09	2535

Dezembro

Produtos	Unidade	Volume	Valor R$	Qtd. de GF 2 emitidas
Lascas e Achas	st	150,0000	2.250,00	1
Lenha	st	155.870,5975	1.824.242,72	998
Mourões ou Moirões	st	1.536,3350	51.399,25	15
Palmito in Natura	Unid	19.001,0000	3.800,20	5
Resíduos Florestais	st	401.471,0835	2.364.811,66	3.078
	Total no mês	578029,0160	4.246.503,84	4096

Total no ano	8.157.381,8509	48.552.198,16	36.408
Total Geral no Estado do Pará:	8157381,8509	48.552.198,16	36408

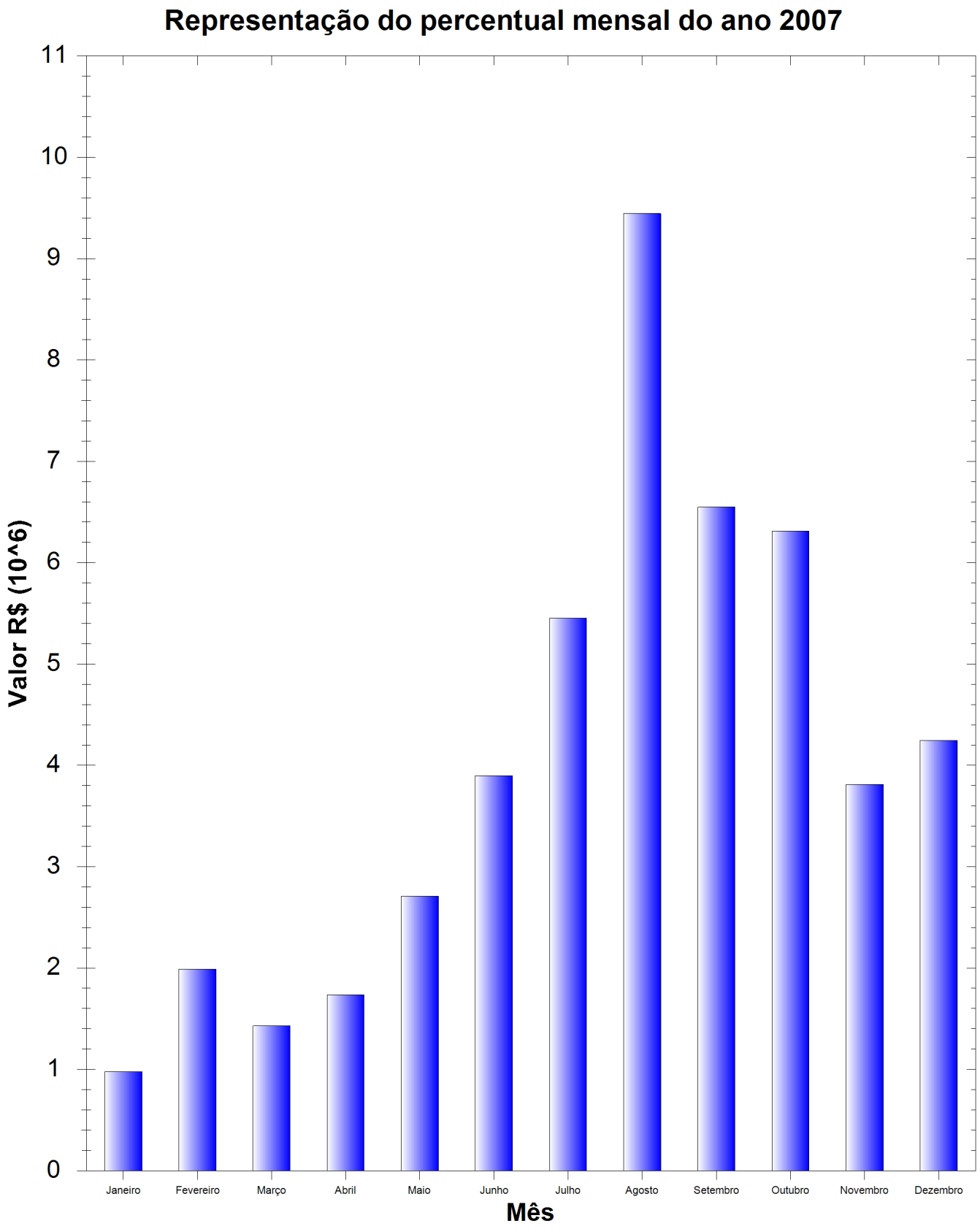
Representação do percentual mensal do ano 2007
Valor R$ (10^6)
0
1
2
3
4
5
6
7
8
9
10
11
Janeiro
Fevereiro
Março
Abril
Maio
Junho
Julho
Agosto
Setembro
Outubro
Novembro
Dezembro
Mês