



MAPA DO DESMATAMENTO

Análise de Multitemporal de Desmatamento

FAZENDA NOSSA SENHORA APARECIDA - VALDIVINO AUGUSTO DA SILVA - São Félix do Xingu / PA

Planet - 06/08/2017

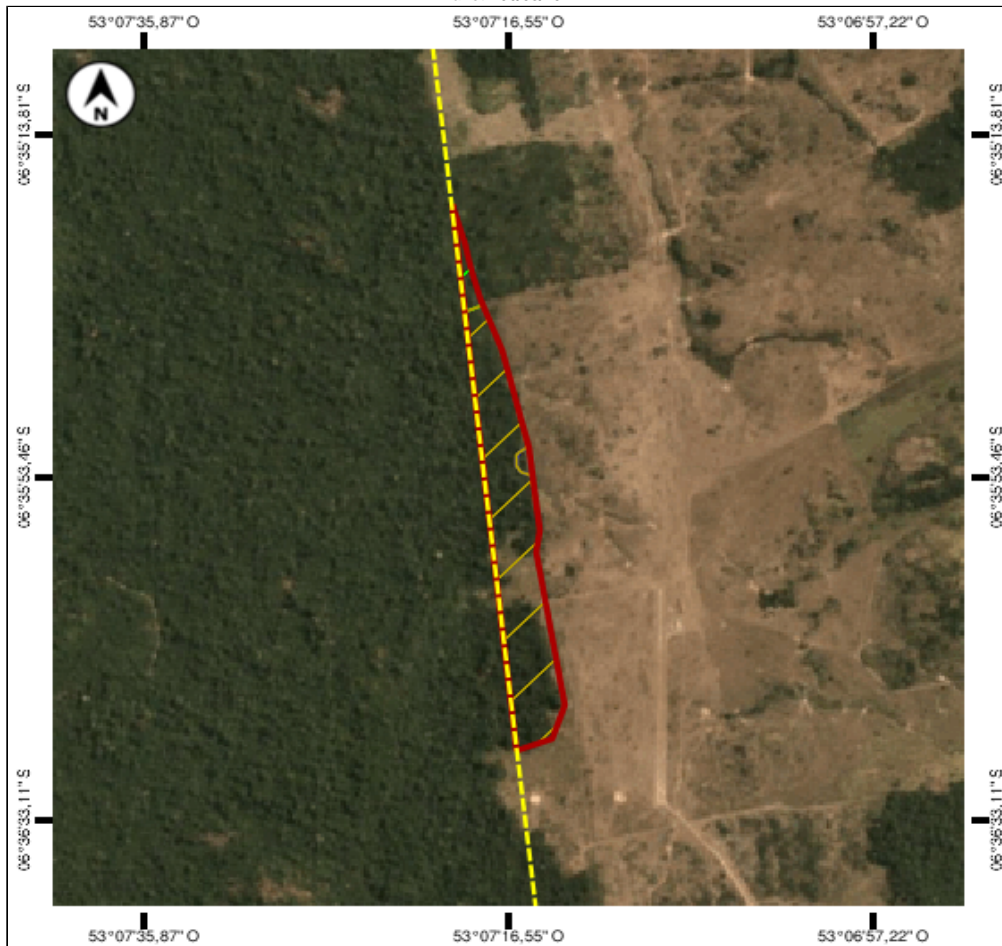

Planet - 10/09/2019

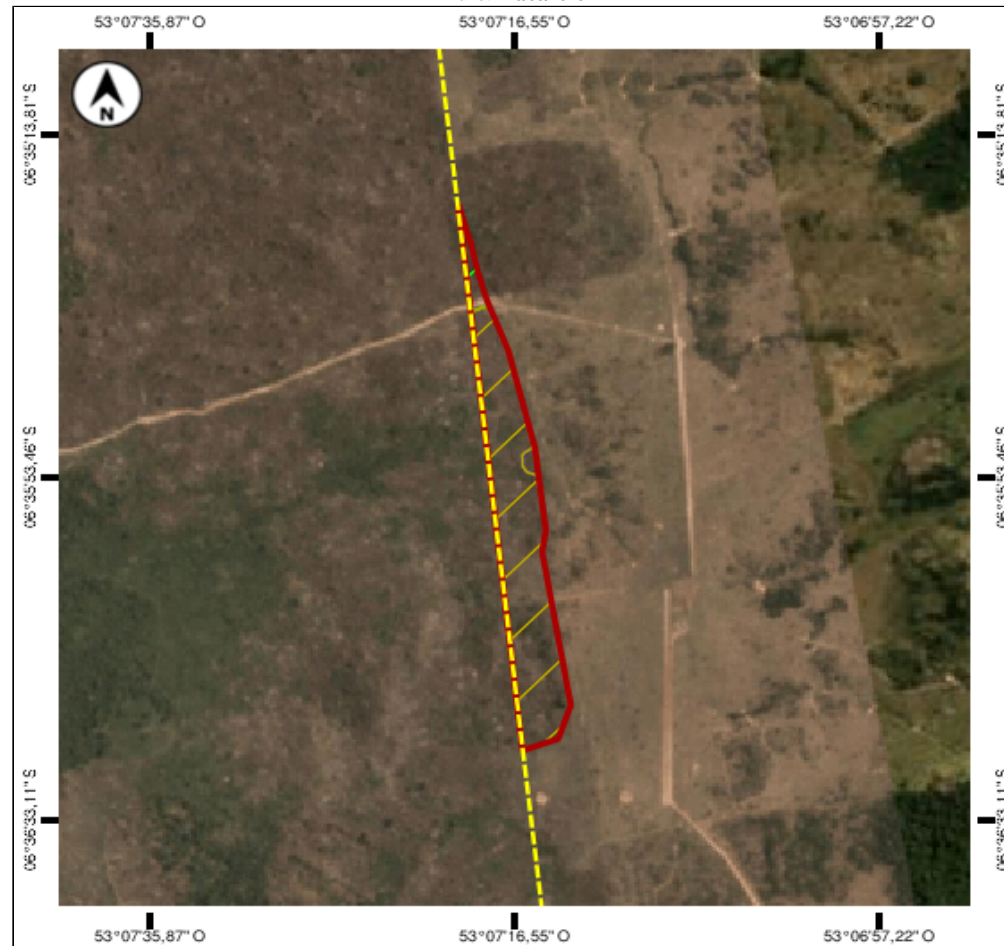

Legenda:

- Desmatamento total
- Desmatamento sobre APP
- Desmatamento sobre ARL
- Desmatamento fora de ARL, APP e AUR
- Imóvel



Origem das informações: SiCAR, IBGE e SEMAS/PA

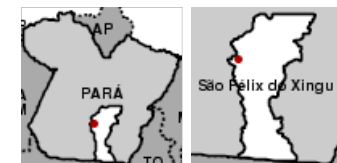



**GOVERNO DO ESTADO DO PARÁ**  
**SECRETARIA DE ESTADO DE MEIO AMBIENTE E SUSTENTABILIDADE - SEMAS**  
**CENTRO INTEGRADO DE MONITORAMENTO AMBIENTAL - CIMAM**

**MAPA DO DESMATAMENTO**



GOVERNO DO ESTADO DO PARÁ  
SECRETARIA DE ESTADO DE MEIO AMBIENTE E SUSTENTABILIDADE - SEMAS  
CENTRO INTEGRADO DE MONITORAMENTO AMBIENTAL - CIMAM

MAPA DO DESMATAMENTO

Dados do Desmatamento

CodLDI C-19-11-00191	Área 23,86	Fonte DETER
-------------------------	---------------	----------------

Dados do imóvel

Nº do CAR PA-1507300-24AE0E058BBD4D398593219EC64AE24C	Proprietários VALDIVINO AUGUSTO DA SILVA e outros	Nome do imóvel FAZENDA NOSSA SENHORA APARECIDA - VALDIVINO AUGUSTO DA SILVA
Desmatamento sobre ARL 1,18	Desmatamento sobre APP 0,36	Desmatamento fora de ARL, APP e AUR 22,32