



MAPA DO DESMATAMENTO

Análise de Multitemporal de Desmatamento

FAZENDA NOSSA SENHORA APARECIDA - VALDIVINO AUGUSTO DA SILVA - São Félix do Xingu / PA

Planet - 06/08/2017

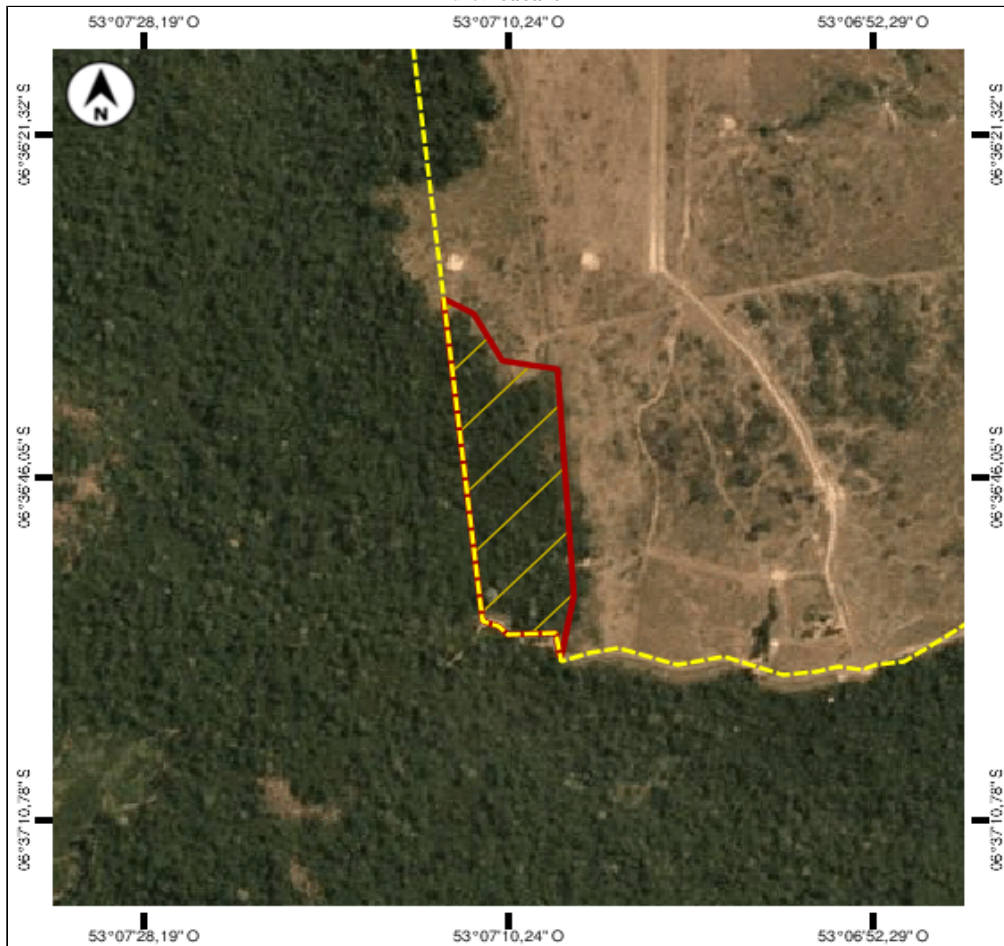

Planet - 10/09/2019

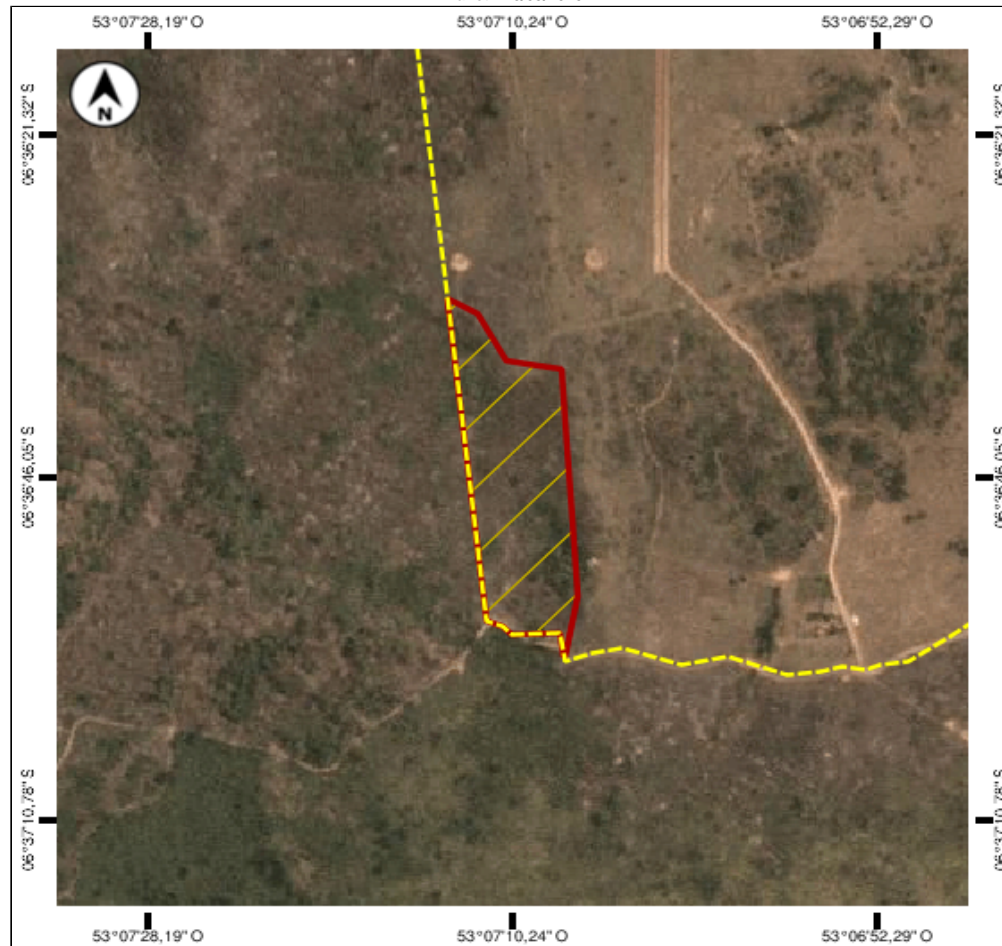

Legenda:

- Desmatamento total
- Desmatamento fora de ARL, APP e AUR
- Imóvel

500m

Origem das informações: SiCAR, IBGE e SEMAS/PA

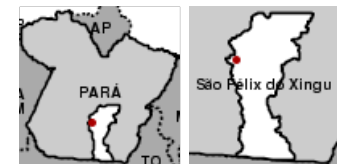



GOVERNO DO ESTADO DO PARÁ  
SECRETARIA DE ESTADO DE MEIO AMBIENTE E SUSTENTABILIDADE - SEMAS  
CENTRO INTEGRADO DE MONITORAMENTO AMBIENTAL - CIMAM

MAPA DO DESMATAMENTO

Dados do Desmatamento

CodLDI C-19-11-00190	Área 13,32	Fonte DETER
-------------------------	---------------	----------------

Dados do imóvel

Nº do CAR PA-1507300-24AE0E058BBD4D398593219EC64AE24C	Proprietários VALDIVINO AUGUSTO DA SILVA e outros	Nome do imóvel FAZENDA NOSSA SENHORA APARECIDA - VALDIVINO AUGUSTO DA SILVA
Desmatamento sobre ARL Não houve	Desmatamento sobre APP Não houve	Desmatamento fora de ARL, APP e AUR 13,32