

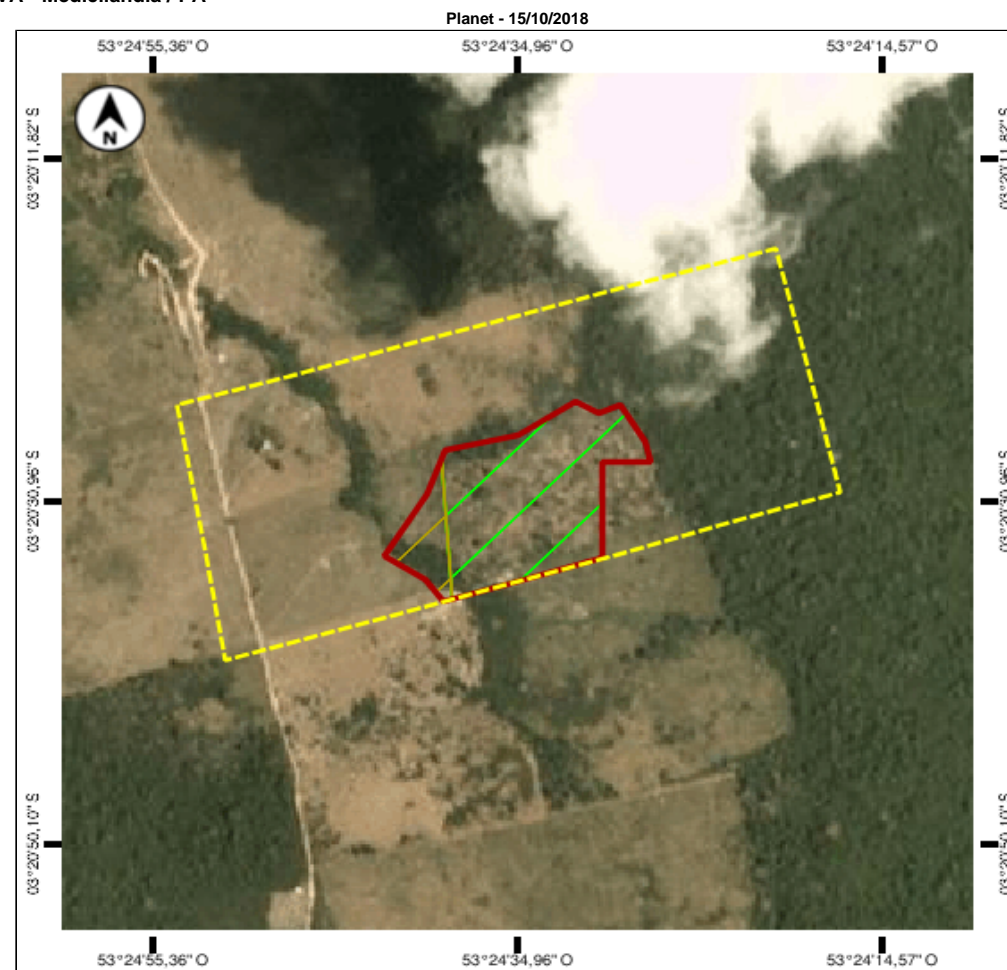

MAPA DO DESMATAMENTO

Análise de Multitemporal de Desmatamento
OSVALDO MOISES DA SILVA - Medicilândia / PA

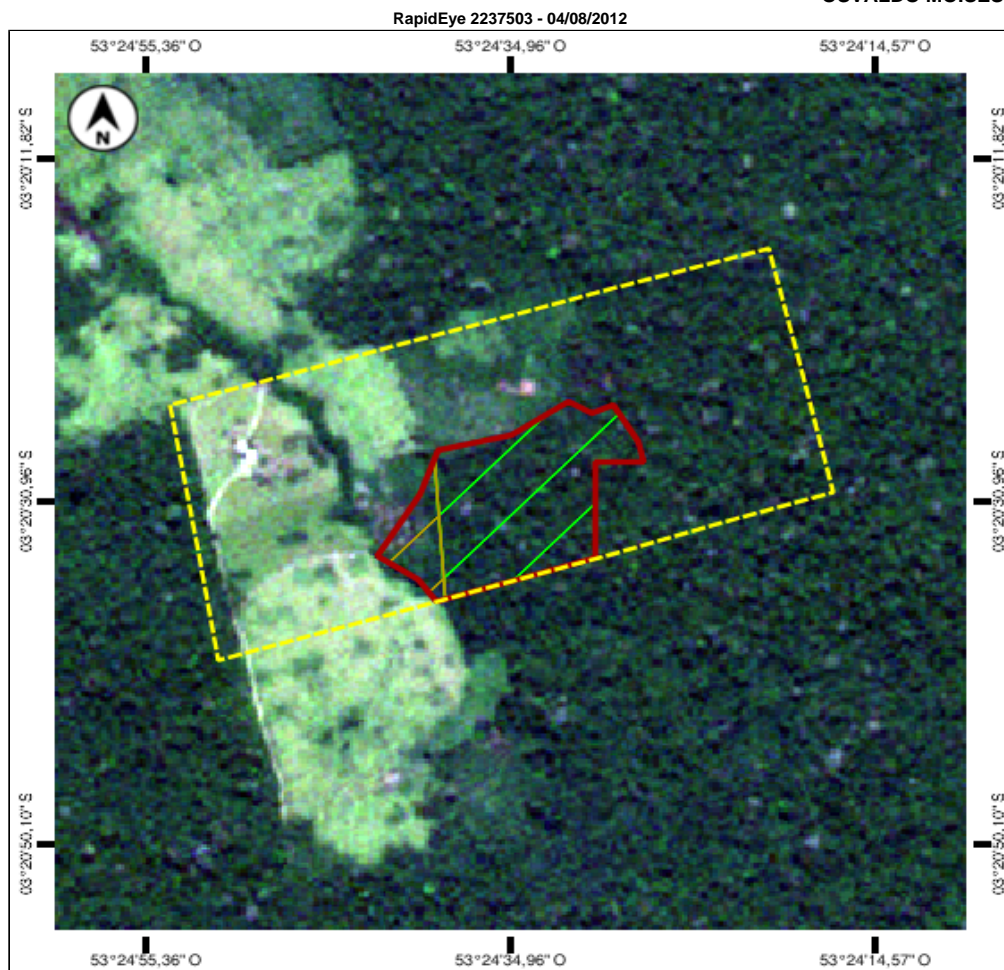

Legenda:

- Desmatamento total
- Desmatamento sobre ARL
- Desmatamento fora de ARL, APP e AUR
- Imóvel

500m

Origem das informações: SiCAR, IBGE e SEMAS/PA





GOVERNO DO ESTADO DO PARÁ
SECRETARIA DE ESTADO DE MEIO AMBIENTE E SUSTENTABILIDADE - SEMAS
CENTRO INTEGRADO DE MONITORAMENTO AMBIENTAL - CIMAM

MAPA DO DESMATAMENTO

Dados do Desmatamento

CodLDI C-19-03-01375	Área 9,40	Fonte OMMA
-------------------------	--------------	---------------

Dados do imóvel

Nº do CAR PA-1504455-ADF5785E9D3348068A83E0CA6BA8542C	Proprietários OSVALDO MOISES DA SILVA e outros	Nome do imóvel OSVALDO MOISES DA SILVA
Desmatamento sobre ARL 8,06	Desmatamento sobre APP Não houve	Desmatamento fora de ARL, APP e AUR 1,34