

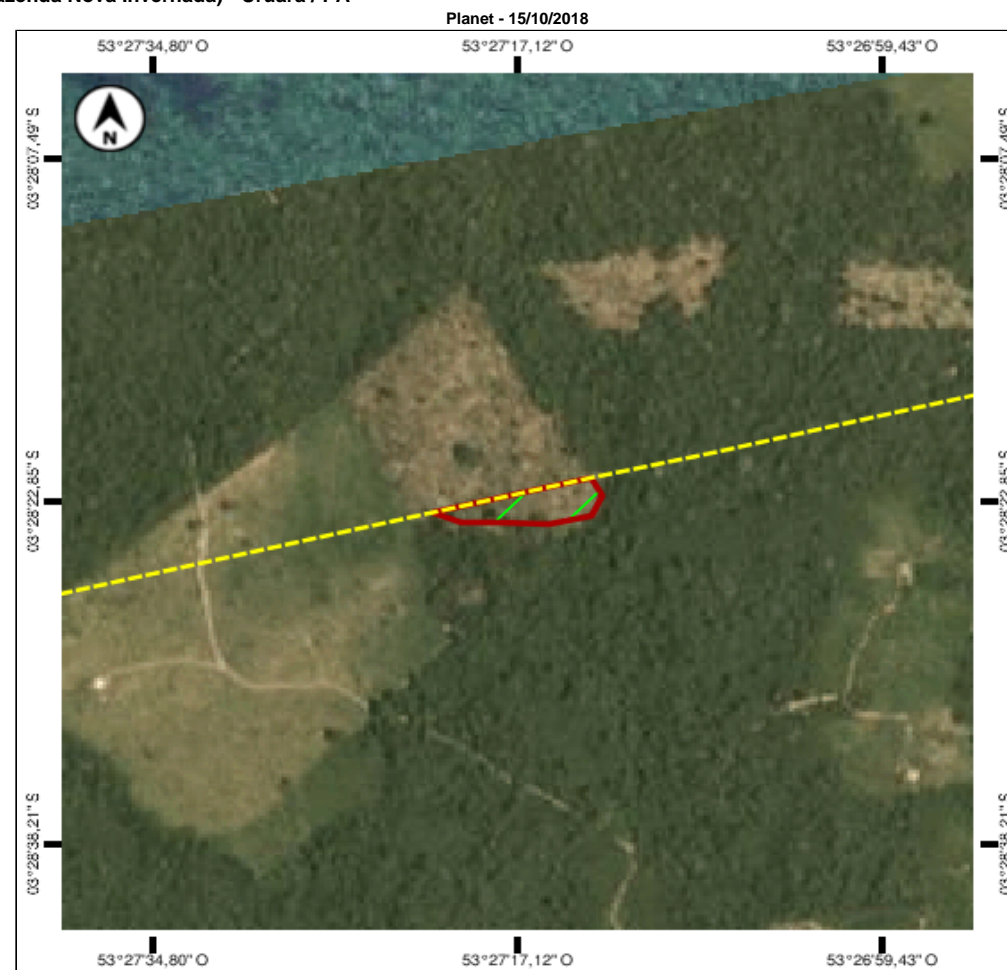

MAPA DO DESMATAMENTO

Análise de Multitemporal de Desmatamento  
Agronil - Agropecuária Nova Invernada (Fazenda Nova Invernada) - Uruará / PA

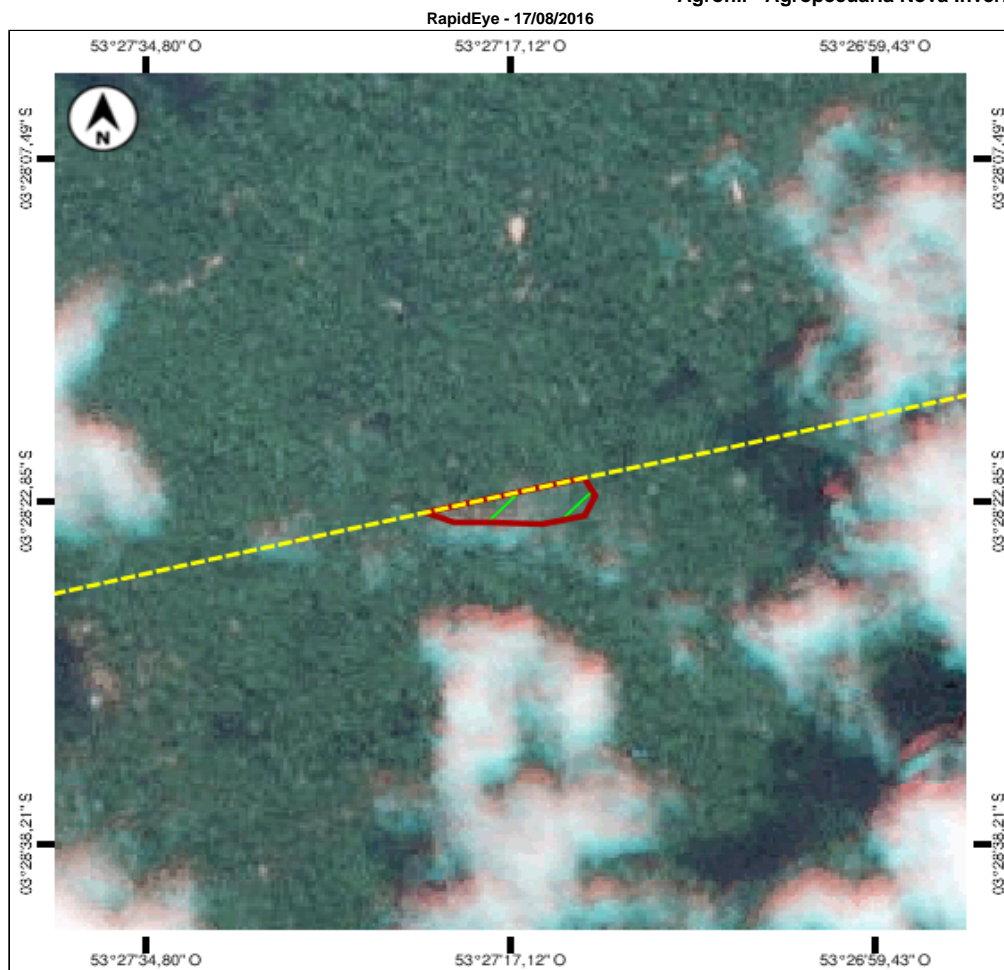

Legenda:

- Desmatamento total
- Desmatamento sobre ARL
- Imóvel

500m

Origem das informações: SiCAR, IBGE e SEMAS/PA





GOVERNO DO ESTADO DO PARÁ  
SECRETARIA DE ESTADO DE MEIO AMBIENTE E SUSTENTABILIDADE - SEMAS  
CENTRO INTEGRADO DE MONITORAMENTO AMBIENTAL - CIMAM

MAPA DO DESMATAMENTO

Dados do Desmatamento

CodLDI C-19-03-01355	Área 1,01	Fonte OMMA
-------------------------	--------------	---------------

Dados do imóvel

Nº do CAR PA-1508159-E2A870AFCD364F909E82270CDC44910E	Proprietários Agronil - Agropecuária Nova Invernada e outros	Nome do imóvel Agronil - Agropecuária Nova Invernada (Fazenda Nova Invernada)
Desmatamento sobre ARL 1,01	Desmatamento sobre APP Não houve	Desmatamento fora de ARL, APP e AUR Não houve