

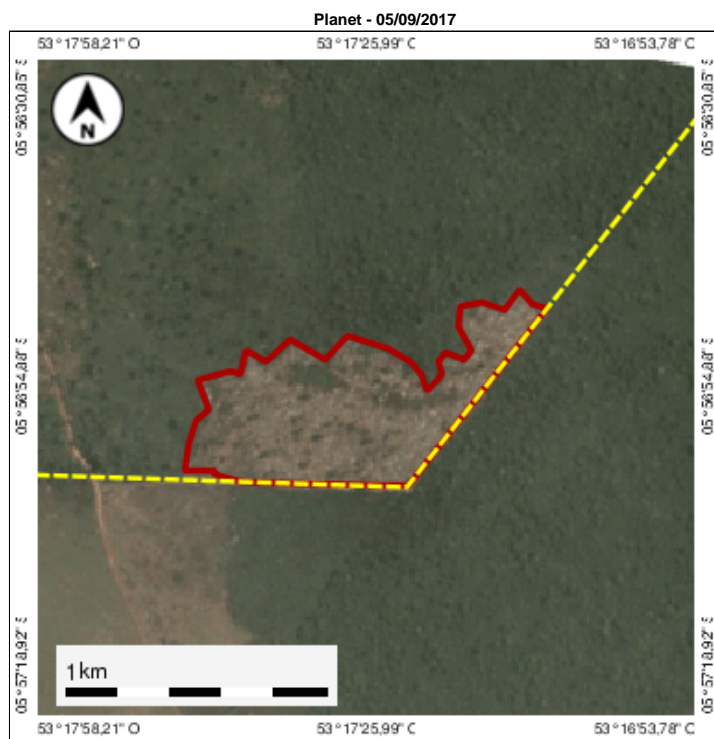

GOVERNO DO ESTADO DO PARÁ  
SECRETARIA DE ESTADO DE MEIO AMBIENTE E SUSTENTABILIDADE - SEMAS  
CENTRO INTEGRADO DE MONITORAMENTO AMBIENTAL - CIMAM

MAPA DO DESMATAMENTO

Análise de Multitemporal de Desmatamento  
FAZENDA RECANTO - SINOMAR ALVES CORREIA  
Altamira / PA

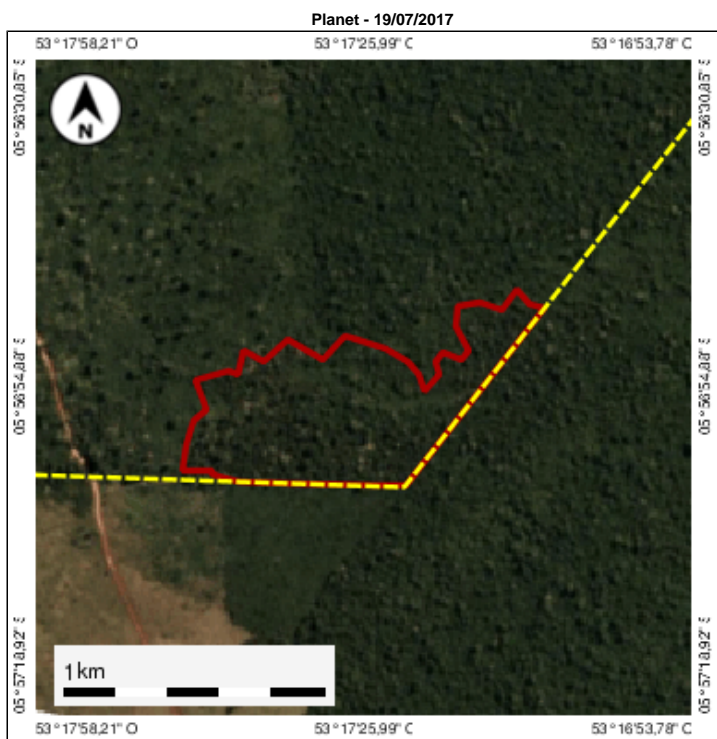

Legenda:

- Desmatamento
- Imóvel

Dados do Desmatamento

CodLDI C-19-01-01427	Área 51,80	Fonte DE_OLHO_NA_FLORESTA
-------------------------	---------------	------------------------------

Dados do imóvel

Nº do CAR PA-1500602-87900AD151844BB5921F8FF2CBF4A15 3	Proprietários SINOMAR ALVES CORREIA e outros	Nome do imóvel FAZENDA RECANTO - SINOMAR ALVES CORREIA
Desmatamento sobre ARL 51,80	Desmatamento sobre APP Não houve	Desmatamento fora de ARL, APP e AUR Não houve

