



GOVERNO DO ESTADO DO PARÁ
SECRETARIA DE ESTADO DE MEIO AMBIENTE E SUSTENTABILIDADE - SEMAS
CENTRO INTEGRADO DE MONITORAMENTO AMBIENTAL - CIMAM

MAPA DO DESMATAMENTO

Análise de Multitemporal de Desmatamento

PA POMBAL

São Félix do Xingu / PA

RapidEye - 01/08/2016

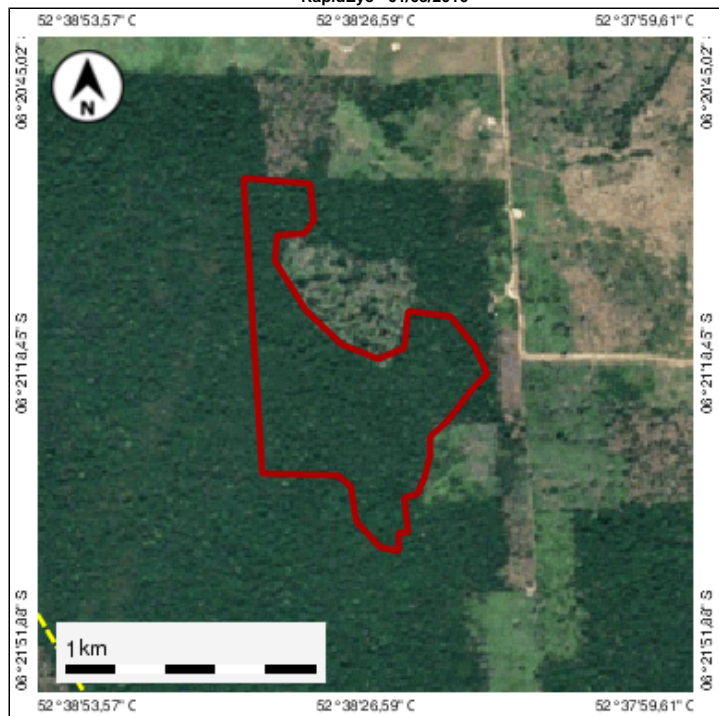

Planet - 19/11/2018

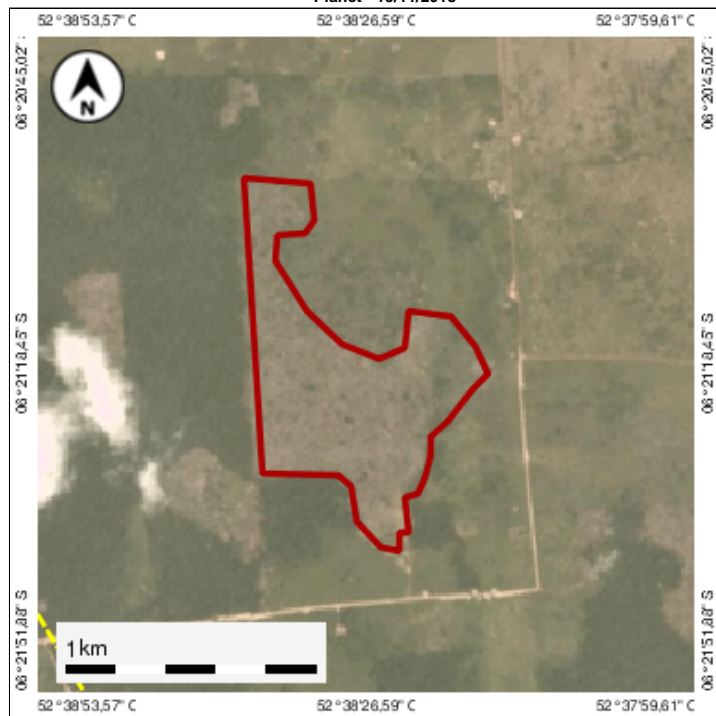

Legenda:

- Desmatamento
- Imóvel

Dados do Desmatamento

| | | |
|-------------------------|---------------|----------------|
| CodLDI C-19-01-01113 | Área 60,67 | Fonte CIMAM |
|-------------------------|---------------|----------------|

Dados do imóvel

| | | |
|--|--|---|
| Nº do CAR PA-1507300-A7430C1B4BC54647BE397BD65F25D96 D | Proprietários DEUSINA MACIEL DOS REIS e outros | Nome do imóvel PA POMBAL |
| Desmatamento sobre ARL Não houve | Desmatamento sobre APP Não houve | Desmatamento fora de ARL, APP e AUR 60,67 |

