



GOVERNO DO ESTADO DO PARÁ
SECRETARIA DE ESTADO DE MEIO AMBIENTE E SUSTENTABILIDADE - SEMAS
CENTRO INTEGRADO DE MONITORAMENTO AMBIENTAL - CIMAM

MAPA DO DESMATAMENTO

Análise de Multitemporal de Desmatamento

PA POMBAL

São Félix do Xingu / PA

RapidEye - 02/07/2016

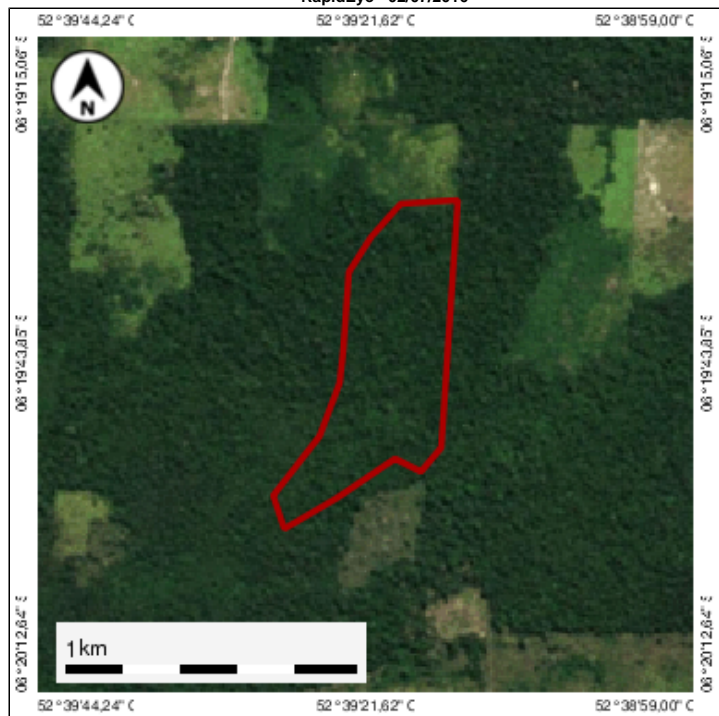

Planet - 09/08/2018

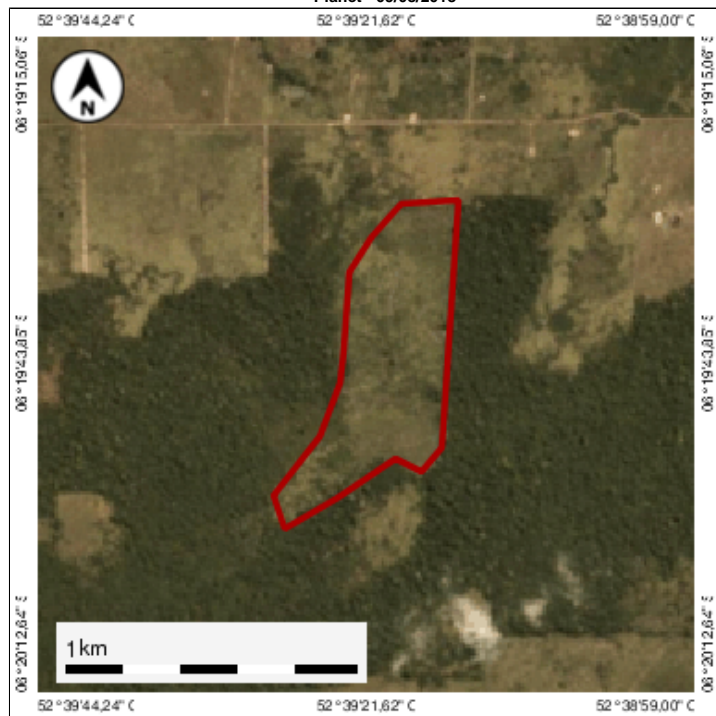

Legenda:

- Desmatamento
- Imóvel

Dados do Desmatamento

CodLDI C-19-01-01097	Área 35,41	Fonte CIMAM
-------------------------	---------------	----------------

Dados do imóvel

Nº do CAR PA-1507300-A7430C1B4BC54647BE397BD65F25D96 D	Proprietários DEUSINA MACIEL DOS REIS e outros	Nome do imóvel PA POMBAL
Desmatamento sobre ARL Não houve	Desmatamento sobre APP Não houve	Desmatamento fora de ARL, APP e AUR 35,41

