



GOVERNO DO ESTADO DO PARÁ
SECRETARIA DE ESTADO DE MEIO AMBIENTE E SUSTENTABILIDADE - SEMAS
CENTRO INTEGRADO DE MONITORAMENTO AMBIENTAL - CIMAM

MAPA DO DESMATAMENTO

Análise de Multitemporal de Desmatamento

PA POMBAL

São Félix do Xingu / PA

Planet - 03/09/2017

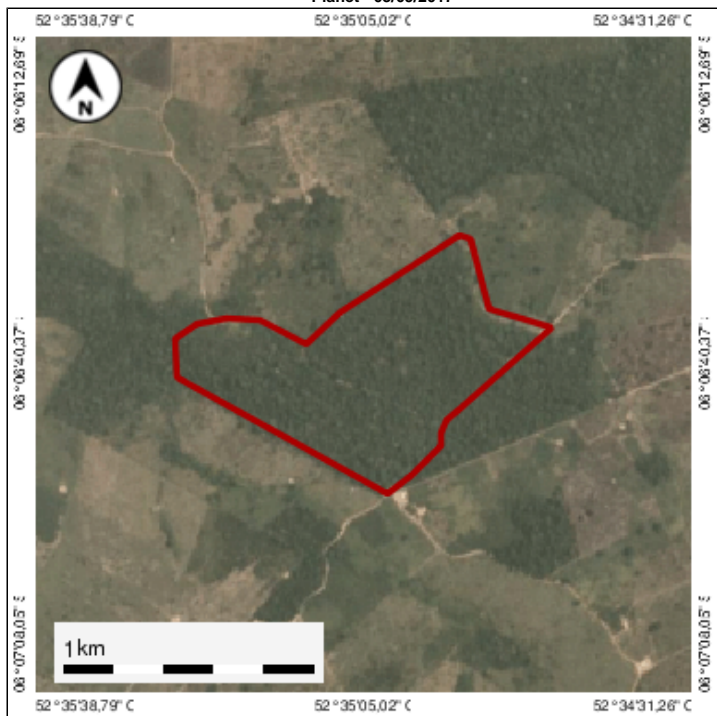

Planet - 17/06/2018

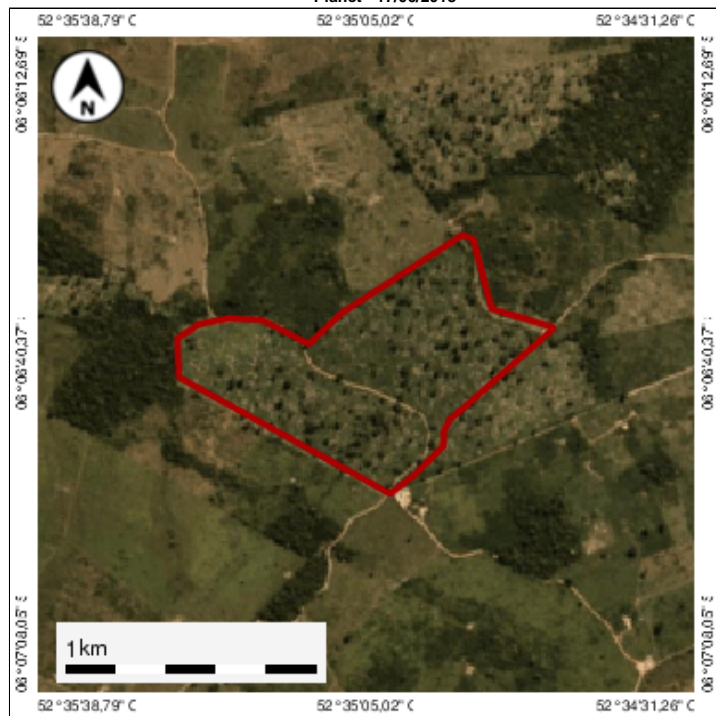

Legenda:

- Desmatamento
- Imóvel

Dados do Desmatamento

CodLDI C-19-01-01087	Área 70,28	Fonte CIMAM
-------------------------	---------------	----------------

Dados do imóvel

Nº do CAR PA-1507300-A7430C1B4BC54647BE397BD65F25D96 D	Proprietários DEUSINA MACIEL DOS REIS e outros	Nome do imóvel PA POMBAL
Desmatamento sobre ARL Não houve	Desmatamento sobre APP Não houve	Desmatamento fora de ARL, APP e AUR 70,28

