

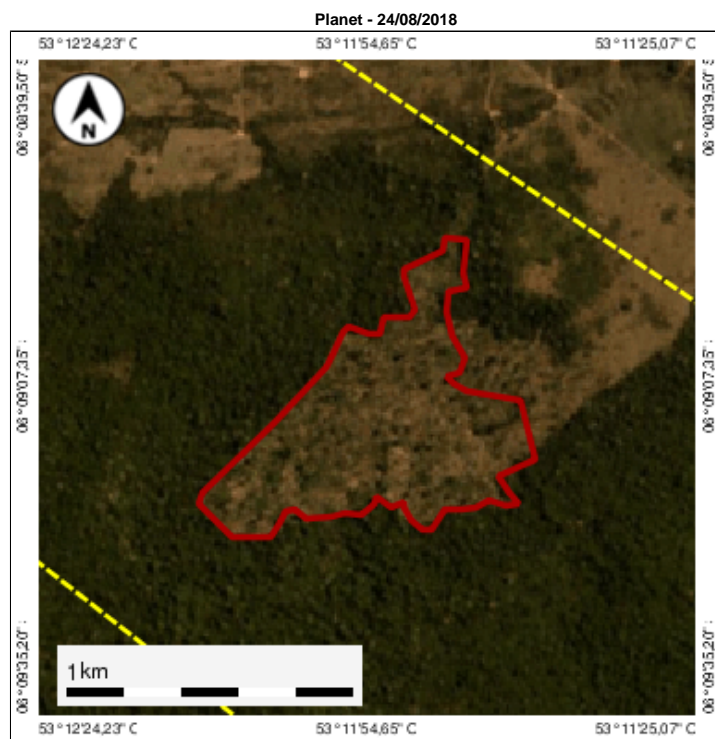

GOVERNO DO ESTADO DO PARÁ  
SECRETARIA DE ESTADO DE MEIO AMBIENTE E SUSTENTABILIDADE - SEMAS  
CENTRO INTEGRADO DE MONITORAMENTO AMBIENTAL - CIMAM

MAPA DO DESMATAMENTO

Análise de Multitemporal de Desmatamento  
FAZENDA SANTA MARIA - MARCIA APARECIDA MENDES DE MOURA OLIVEIRA  
São Félix do Xingu / PA

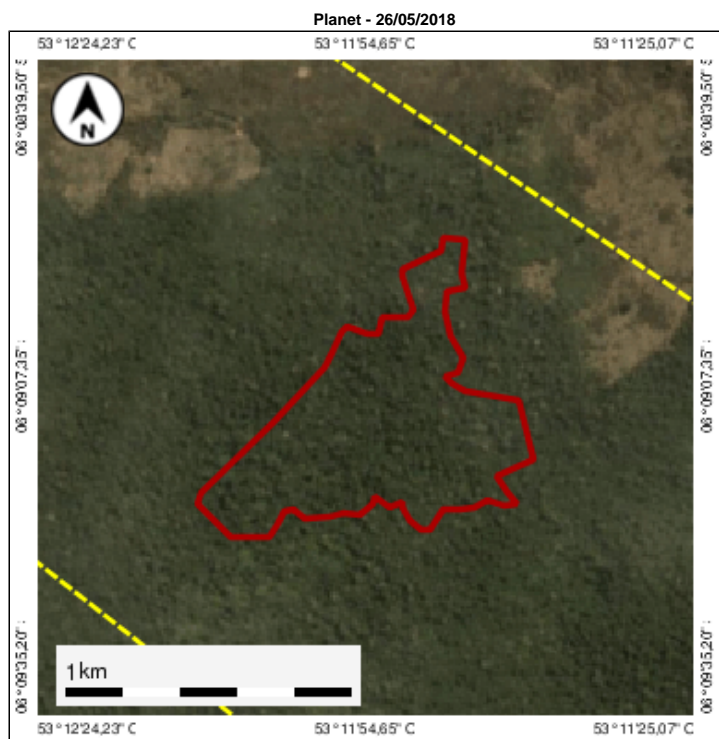

Legenda:

- Desmatamento
- Imóvel

Dados do Desmatamento

CodLDI C-19-01-01081	Área 55,23	Fonte CIMAM
-------------------------	---------------	----------------

Dados do imóvel

Nº do CAR PA-1507300-80DA478AD9494F53A9E79B3D923D7FF 3	Proprietários MARCIA APARECIDA MENDES DE MOURA OLIVEIRA e outros	Nome do imóvel FAZENDA SANTA MARIA - MARCIA APARECIDA MENDES DE MOURA OLIVEIRA
Desmatamento sobre ARL 55,23	Desmatamento sobre APP Não houve	Desmatamento fora de ARL, APP e AUR Não houve

