



GOVERNO DO ESTADO DO PARÁ
SECRETARIA DE ESTADO DE MEIO AMBIENTE E SUSTENTABILIDADE - SEMAS
CENTRO INTEGRADO DE MONITORAMENTO AMBIENTAL - CIMAM

MAPA DO DESMATAMENTO

Análise de Multitemporal de Desmatamento

FAZENDA PIRACANJUBA

Altamira / PA

Planet - 17/06/2017

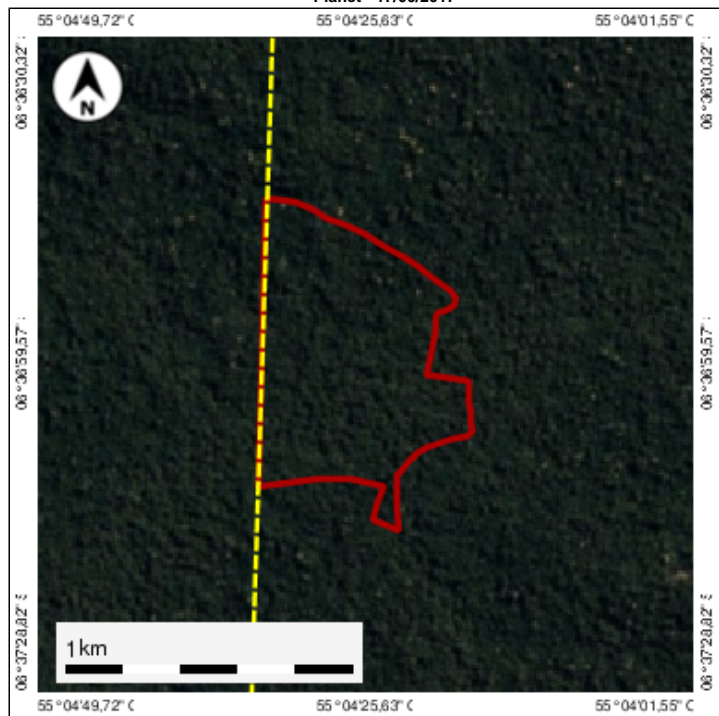

Planet - 19/12/2018

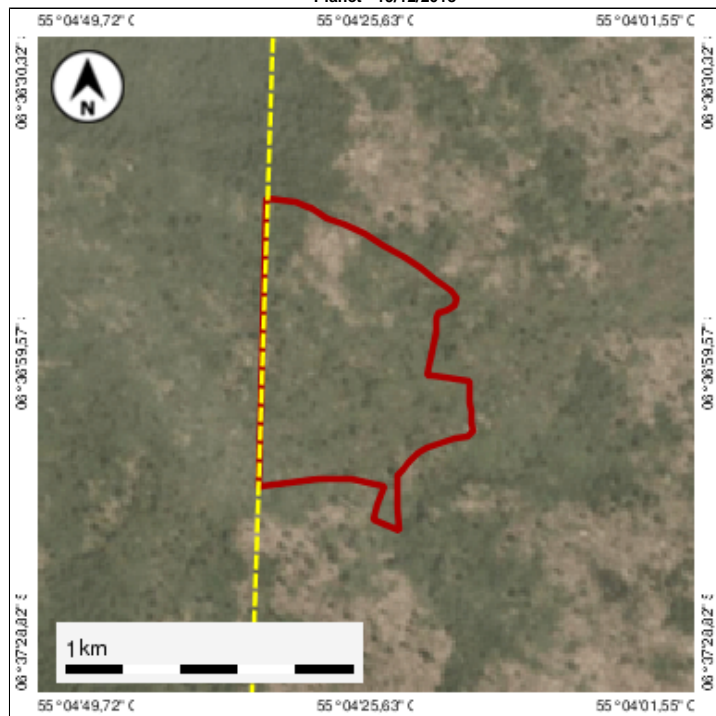

Legenda:

- Desmatamento
- Imóvel

Dados do Desmatamento

CodLDI C-19-01-01050	Área 54,29	Fonte DE_OLHO_NA_FLORESTA
-------------------------	---------------	------------------------------

Dados do imóvel

Nº do CAR PA-1500602-2D5021DD027341C9AC5F068E17EB2BB 9	Proprietários MAURILIO MARTINS CRUVINEL JUNIOR e outros	Nome do imóvel FAZENDA PIRACANJUBA
Desmatamento sobre ARL 49,96	Desmatamento sobre APP 13,08	Desmatamento fora de ARL, APP e AUR Não houve

