

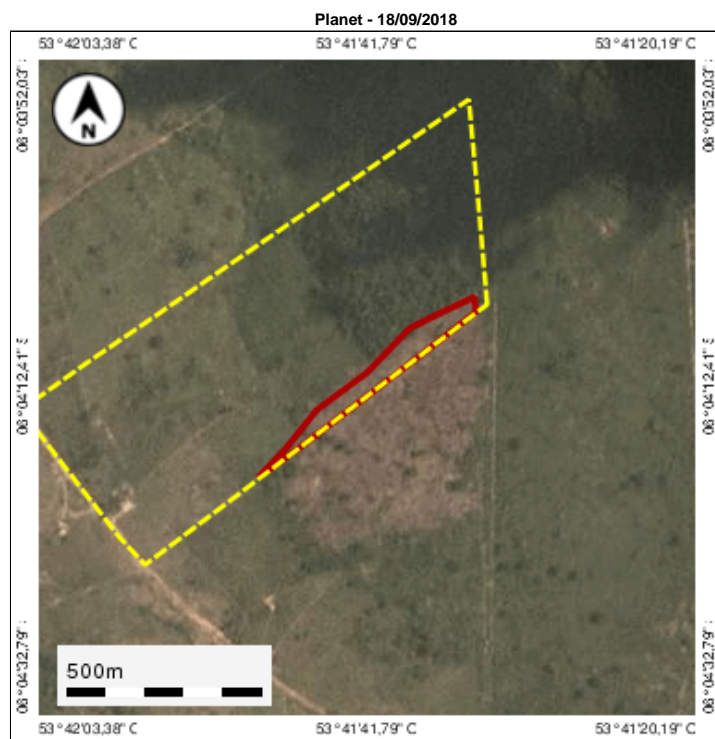

**GOVERNO DO ESTADO DO PARÁ**  
**SECRETARIA DE ESTADO DE MEIO AMBIENTE E SUSTENTABILIDADE - SEMAS**  
**CENTRO INTEGRADO DE MONITORAMENTO AMBIENTAL - CIMAM**

**MAPA DO DESMATAMENTO**

Análise de Multitemporal de Desmatamento  
**CHACARA DIAS - DIVINO DIAS DA SILVA**  
Altamira / PA

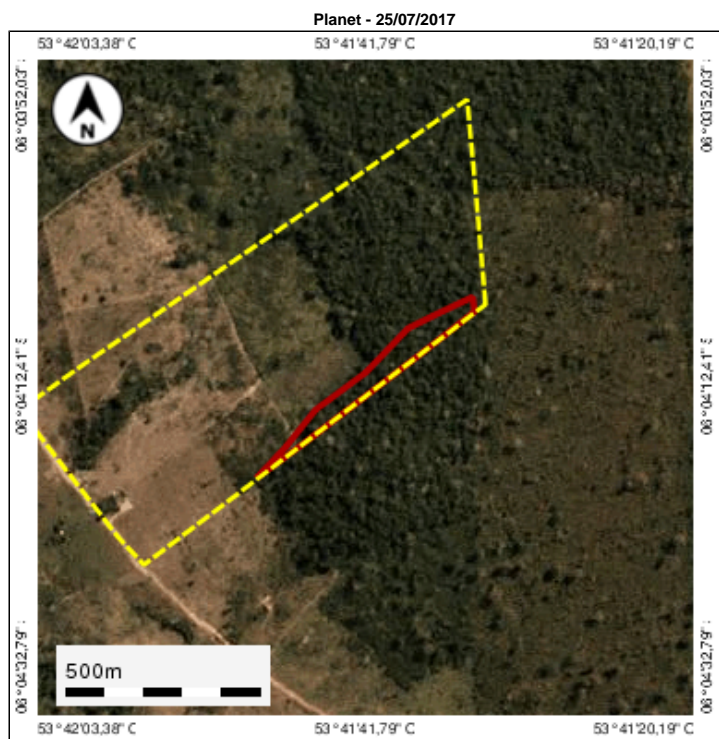

**Legenda:**

- Desmatamento
- Imóvel

**Dados do Desmatamento**

CodLDI C-19-01-01048	Área 3,05	Fonte DE_OLHO_NA_FLORESTA
-------------------------	--------------	------------------------------

**Dados do imóvel**

Nº do CAR PA-1500602-1034635C547447E5A33E50345D3D834 1	Proprietários DIVINO DIAS DA SILVA e outros	Nome do imóvel CHACARA DIAS - DIVINO DIAS DA SILVA
Desmatamento sobre ARL 3,05	Desmatamento sobre APP Não houve	Desmatamento fora de ARL, APP e AUR Não houve

