



GOVERNO DO ESTADO DO PARÁ
SECRETARIA DE ESTADO DE MEIO AMBIENTE E SUSTENTABILIDADE - SEMAS
CENTRO INTEGRADO DE MONITORAMENTO AMBIENTAL - CIMAM

MAPA DO DESMATAMENTO

Análise de Multitemporal de Desmatamento

Fazenda Viva Flora

Senador José Porfírio / PA

RapidEye - 17/06/2016

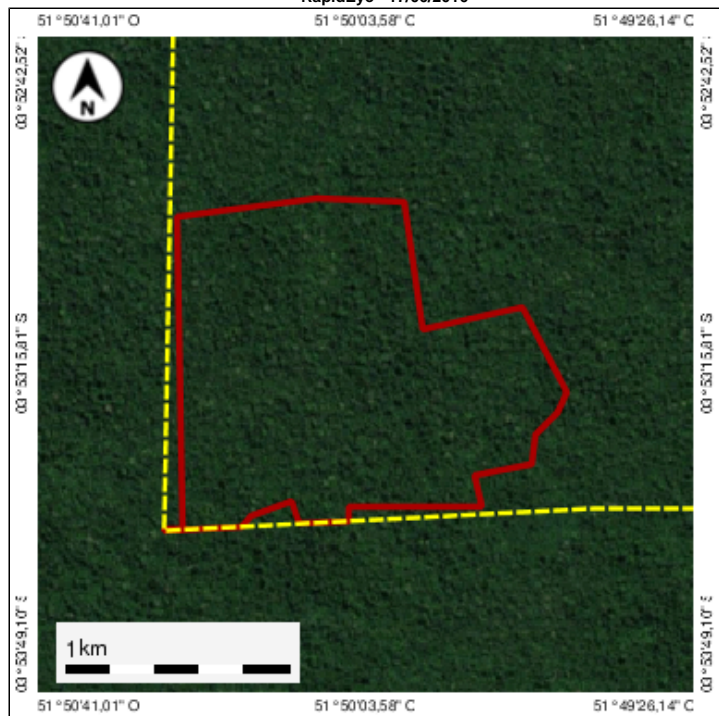

Planet - 14/10/2018

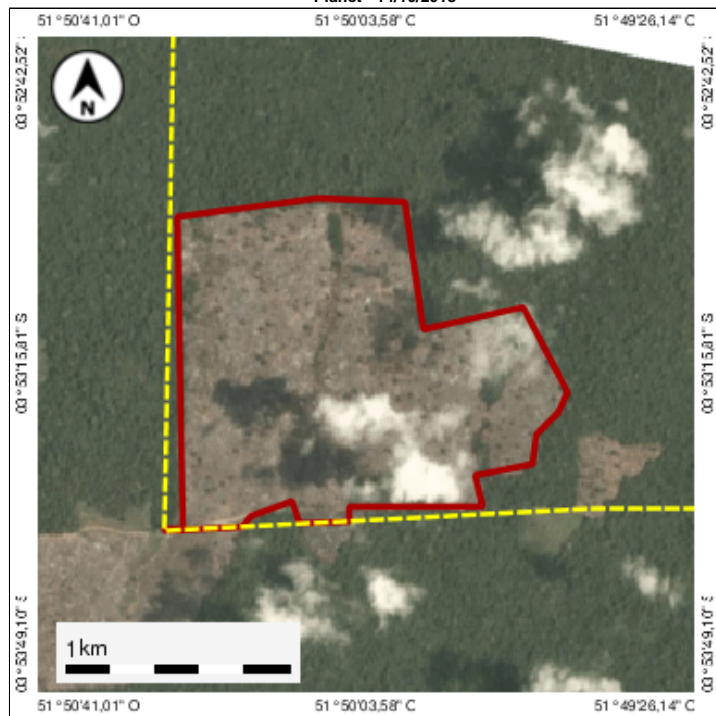

Legenda:

- Desmatamento
- Imóvel

Dados do Desmatamento

| | | |
|-------------------------|----------------|--------------|
| CodLDI C-19-01-00579 | Área 183,55 | Fonte SAD |
|-------------------------|----------------|--------------|

Dados do imóvel

| | | |
|--|---|--|
| Nº do CAR PA-1507805-859DB38E054F4B458DEE8870586B181 D | Proprietários ANA PAULA EUGENIO LOYOLA E SILVA e outros | Nome do imóvel Fazenda Viva Flora |
| Desmatamento sobre ARL 89,52 | Desmatamento sobre APP Não houve | Desmatamento fora de ARL, APP e AUR 94,03 |

