



**GOVERNO DO ESTADO DO PARÁ**  
**SECRETARIA DE ESTADO DE MEIO AMBIENTE E SUSTENTABILIDADE - SEMAS**  
**CENTRO INTEGRADO DE MONITORAMENTO AMBIENTAL - CIMAM**

**MAPA DO DESMATAMENTO**

**Análise de Multitemporal de Desmatamento**

**FAZENDA JAMADAN**

**Novo Progresso / PA**

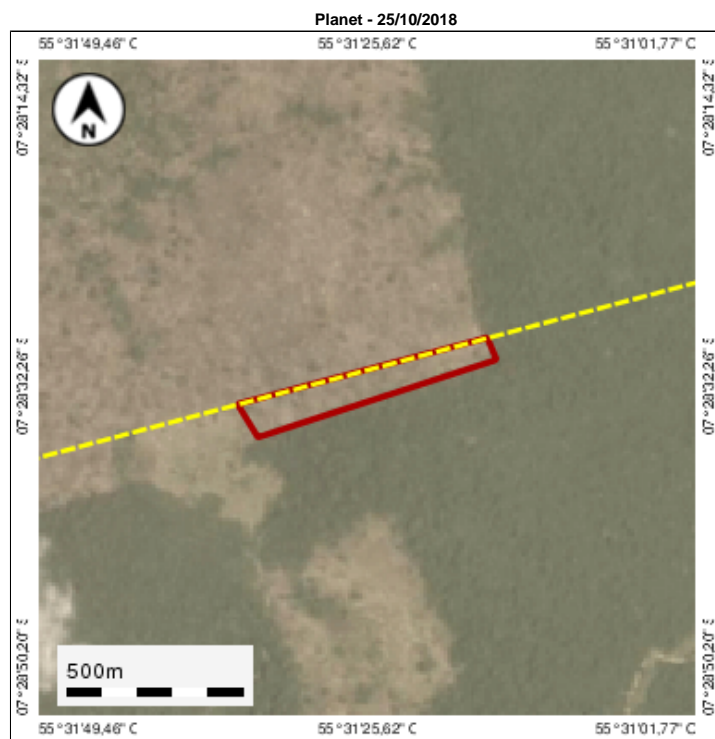
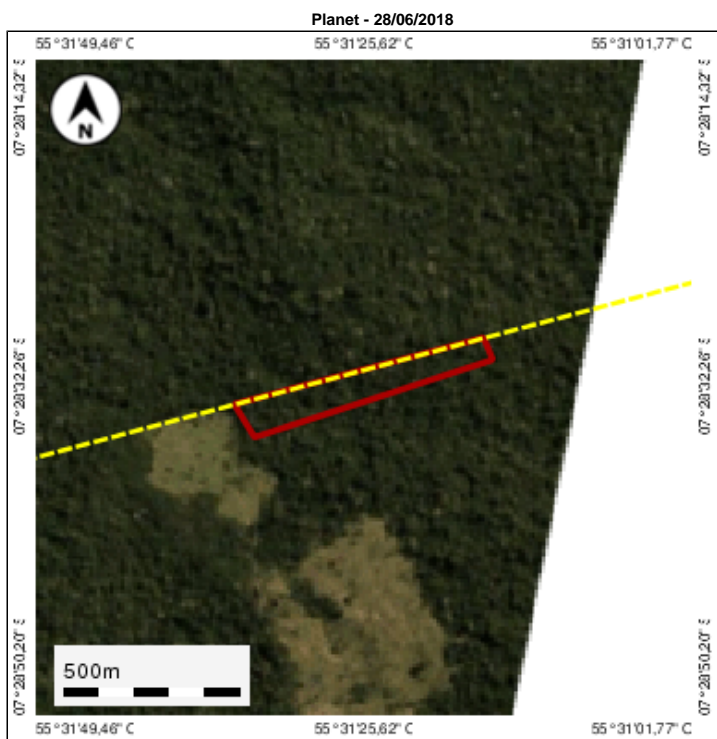

**Legenda:**

- Desmatamento
- Imóvel

**Dados do Desmatamento**

CodLDI C-19-01-00349	Área 5,93	Fonte SAD
-------------------------	--------------	--------------

**Dados do imóvel**

Nº do CAR PA-1505031-089C56C5B1C7476B997D634B9309A8D 7	Proprietários JOSE CARLOS MARAFON e outros	Nome do imóvel FAZENDA JAMADAN
Desmatamento sobre ARL Não houve	Desmatamento sobre APP Não houve	Desmatamento fora de ARL, APP e AUR 5,93

