



GOVERNO DO ESTADO DO PARÁ
SECRETARIA DE ESTADO DE MEIO AMBIENTE E SUSTENTABILIDADE - SEMAS
CENTRO INTEGRADO DE MONITORAMENTO AMBIENTAL - CIMAM

MAPA DO DESMATAMENTO

Análise de Multitemporal de Desmatamento

FAZENDA PIRACANJUBA

Altamira / PA

Planet - 28/08/2017

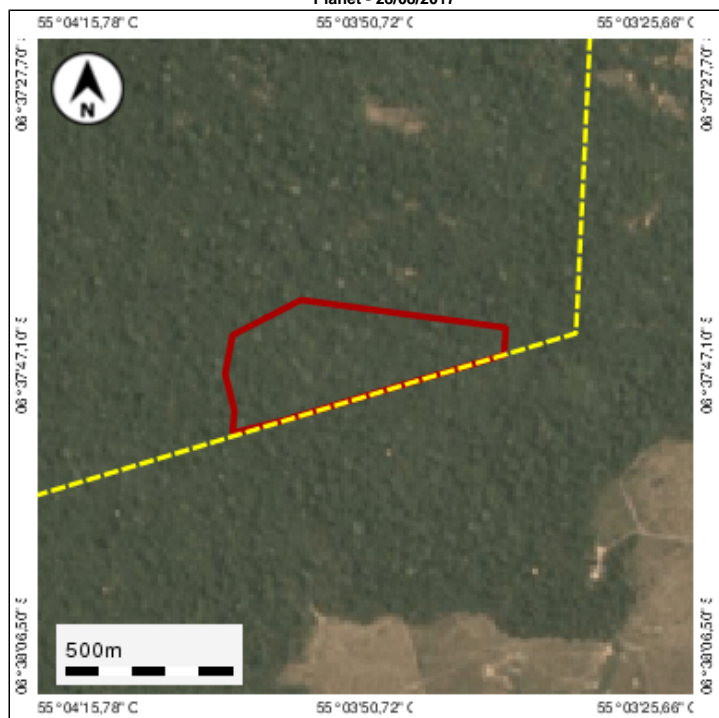

Planet - 30/10/2018

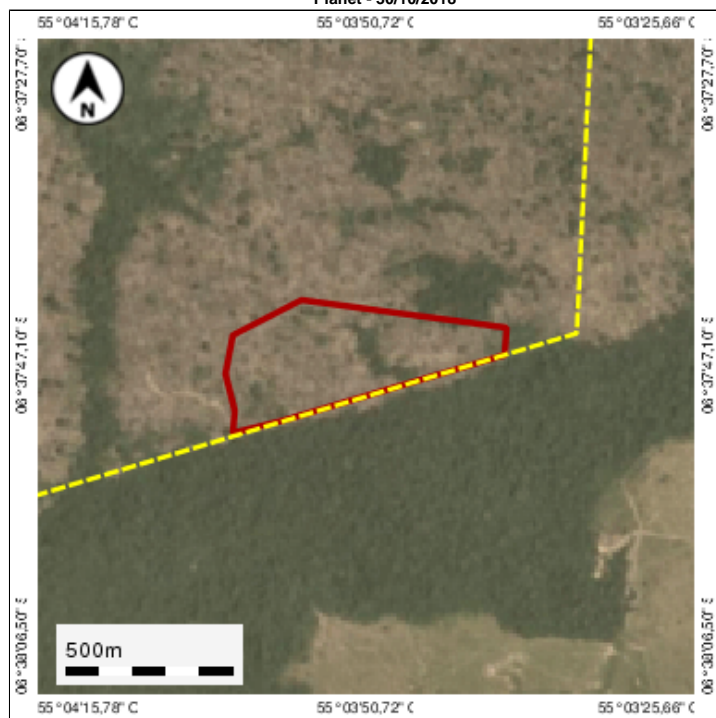

Legenda:

- Desmatamento
- Imóvel

Dados do Desmatamento

CodLDI C-19-01-00246	Área 18,86	Fonte SAD
-------------------------	---------------	--------------

Dados do imóvel

Nº do CAR PA-1500602-2D5021DD027341C9AC5F068E17EB2BB 9	Proprietários MAURILIO MARTINS CRUVINEL JUNIOR e outros	Nome do imóvel FAZENDA PIRACANJUBA
Desmatamento sobre ARL 18,86	Desmatamento sobre APP Não houve	Desmatamento fora de ARL, APP e AUR Não houve

