



**GOVERNO DO ESTADO DO PARÁ**  
**SECRETARIA DE ESTADO DE MEIO AMBIENTE E SUSTENTABILIDADE - SEMAS**  
**CENTRO INTEGRADO DE MONITORAMENTO AMBIENTAL - CIMAM**

**MAPA DO DESMATAMENTO**

**Análise de Multitemporal de Desmatamento**

**SITIO BOM JESUS**

**Ipixuna do Pará / PA**

**RapidEye - 12/06/2016**

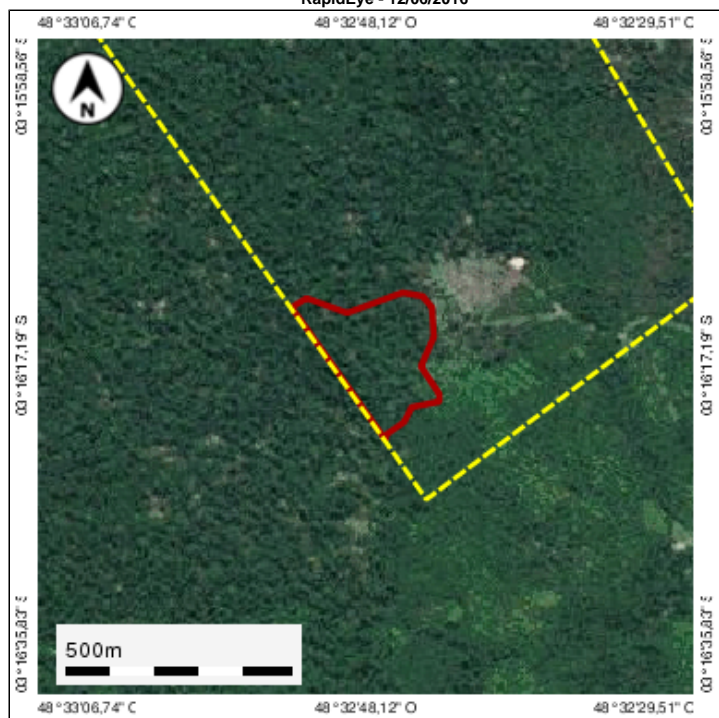

**Planet - 06/11/2018**

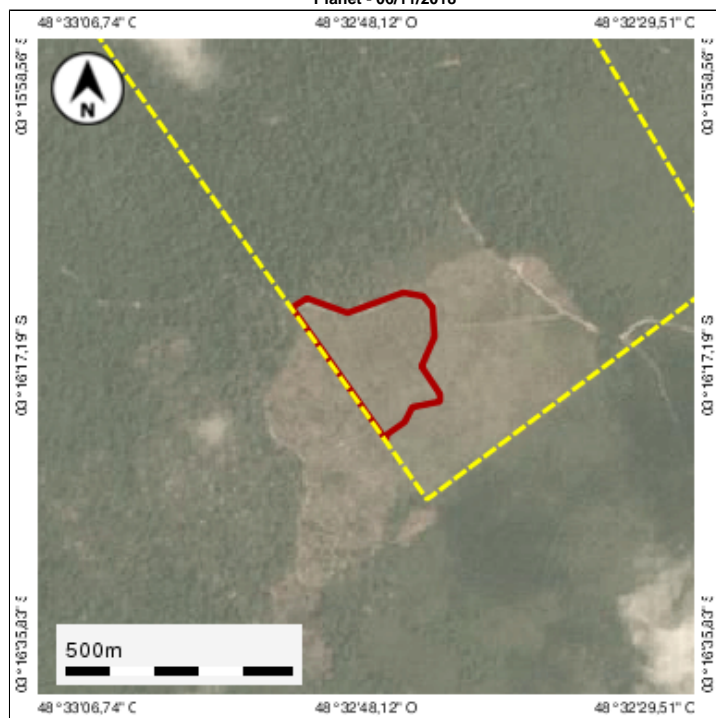

**Legenda:**

- Desmatamento
- Imóvel

**Dados do Desmatamento**

CodLDI C-18-11-00093	Área 5,76	Fonte DE_OLHO_NA_FLORESTA
-------------------------	--------------	------------------------------

**Dados do imóvel**

Nº do CAR PA-1503457-E575F3D2B6DC4D6CA907FE01B5FDCE5 7	Proprietários FRANCISCO BARBOSA DE MOURA e outros	Nome do imóvel SITIO BOM JESUS
Desmatamento sobre ARL Não houve	Desmatamento sobre APP Não houve	Desmatamento fora de ARL, APP e AUR 5,76

