



GOVERNO DO ESTADO DO PARÁ
SECRETARIA DE ESTADO DE MEIO AMBIENTE E SUSTENTABILIDADE - SEMAS
CENTRO INTEGRADO DE MONITORAMENTO AMBIENTAL - CIMAM

MAPA DO DESMATAMENTO

Análise de Multitemporal de Desmatamento

Sítio São João

Ipixuna do Pará / PA

RapidEye 2237728 - 31/12/2016



Planet - 20/10/2018

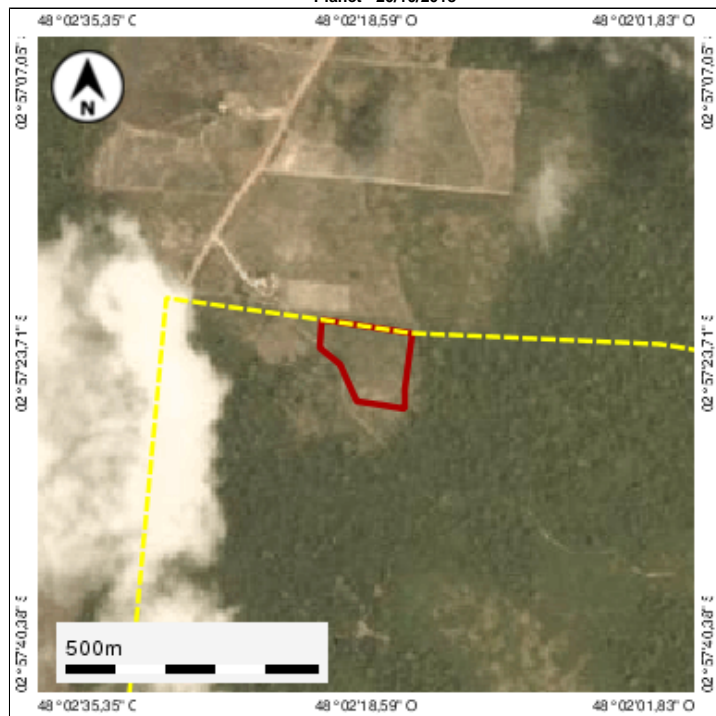

Legenda:

- Desmatamento
- Imóvel

Dados do Desmatamento

CodLDI C-18-11-00035	Área 2,14	Fonte DE_OLHO_NA_FLORESTA
-------------------------	--------------	------------------------------

Dados do imóvel

Nº do CAR PA-1503457-4C1CBC73DFFA488A96F662A35A8AF88 C	Proprietários João da Cruz Castro Coimbra e outros	Nome do imóvel Sítio São João
Desmatamento sobre ARL 1,83	Desmatamento sobre APP Não houve	Desmatamento fora de ARL, APP e AUR 0,31

