



GOVERNO DO ESTADO DO PARÁ
SECRETARIA DE ESTADO DE MEIO AMBIENTE E SUSTENTABILIDADE - SEMAS
CENTRO INTEGRADO DE MONITORAMENTO AMBIENTAL - CIMAM

MAPA DO DESMATAMENTO

Análise de Multitemporal de Desmatamento

PA LAJES

Altamira / PA

RapidEye - 16/07/2016

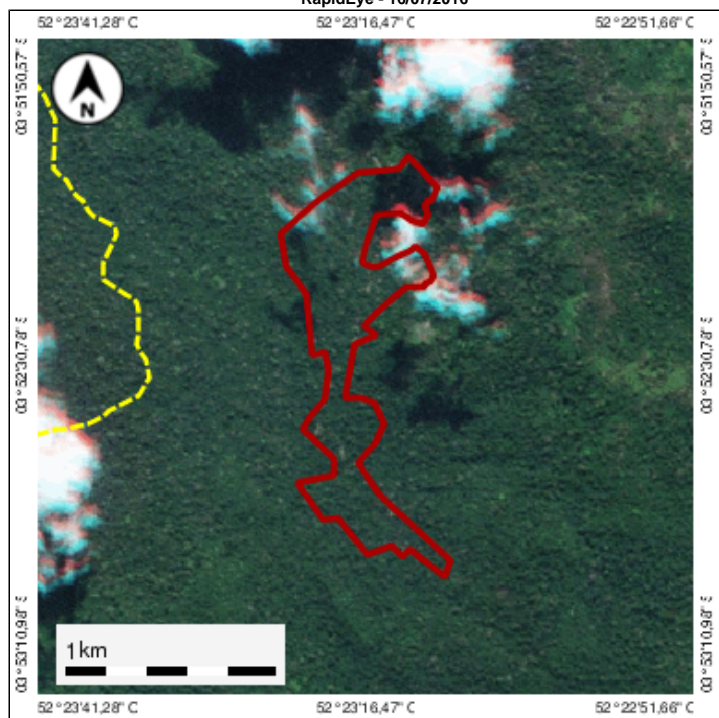

Planet - 27/02/2018

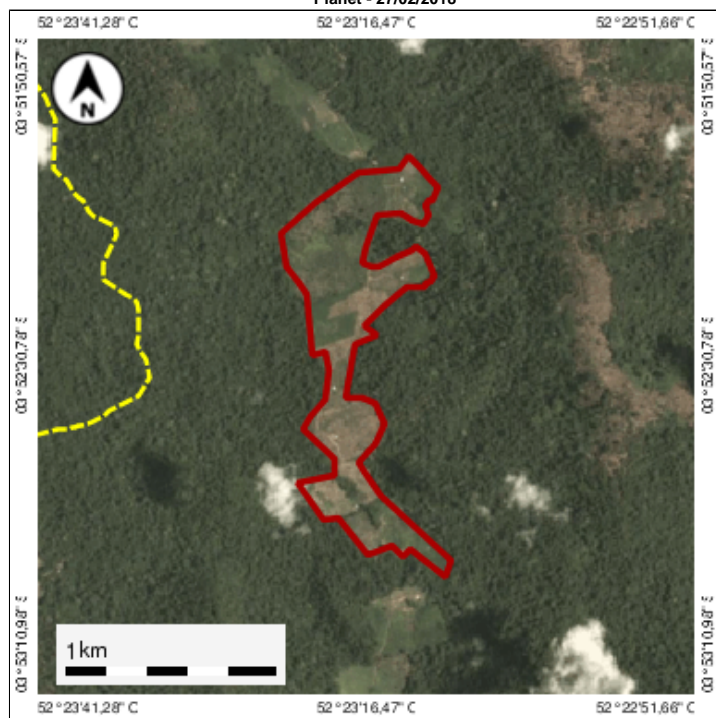

Legenda:

- Desmatamento
- Imóvel

Dados do Desmatamento

CodLDI C-18-10-05572	Área 62,24	Fonte PRODES
-------------------------	---------------	-----------------

Dados do imóvel

Nº do CAR PA-1500602-9B3BEBDD4CB94C7EAA3A6B5A49C8121 D	Proprietários PAULO DE JESUS SANTANA e outros	Nome do imóvel PA LAJES
Desmatamento sobre ARL Não houve	Desmatamento sobre APP Não houve	Desmatamento fora de ARL, APP e AUR 62,24

