



**GOVERNO DO ESTADO DO PARÁ**  
**SECRETARIA DE ESTADO DE MEIO AMBIENTE E SUSTENTABILIDADE - SEMAS**  
**CENTRO INTEGRADO DE MONITORAMENTO AMBIENTAL - CIMAM**

**MAPA DO DESMATAMENTO**

**Análise de Multitemporal de Desmatamento**

**FAZENDA BOM JESUS**

Altamira / PA

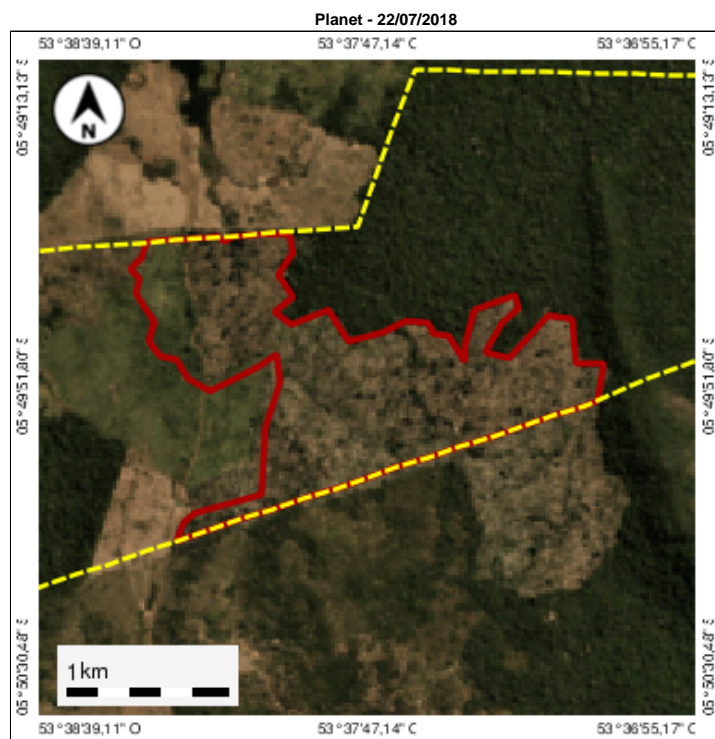
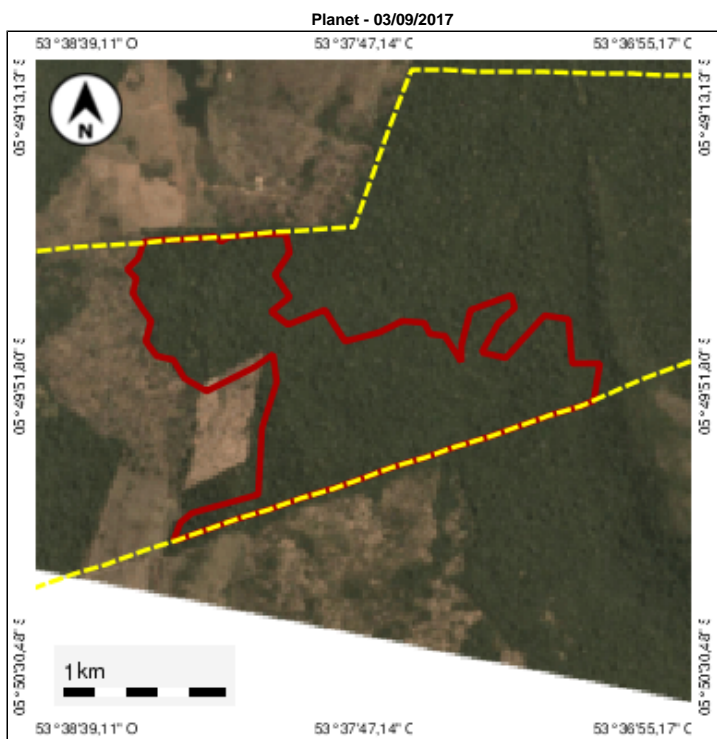

**Legenda:**

- Desmatamento
- Imóvel

**Dados do Desmatamento**

CodLDI C-18-09-05165	Área 227,40	Fonte SAD
-------------------------	----------------	--------------

**Dados do imóvel**

Nº do CAR PA-1500602-840957F89BAC479095013F832062774 C	Proprietários VALMIR DE JESUS e outros	Nome do imóvel FAZENDA BOM JESUS
Desmatamento sobre ARL 215,73	Desmatamento sobre APP Não houve	Desmatamento fora de ARL, APP e AUR 11,67

