



GOVERNO DO ESTADO DO PARÁ
SECRETARIA DE ESTADO DE MEIO AMBIENTE E SUSTENTABILIDADE - SEMAS
CENTRO INTEGRADO DE MONITORAMENTO AMBIENTAL - CIMAM

MAPA DO DESMATAMENTO

Análise de Multitemporal de Desmatamento
SÍTIO NOSSA SENHORA APARECIDA (JOSE SEBASTIAO PIRES)
Ourilândia do Norte / PA

Sentinel 22MDT - 18/07/2016

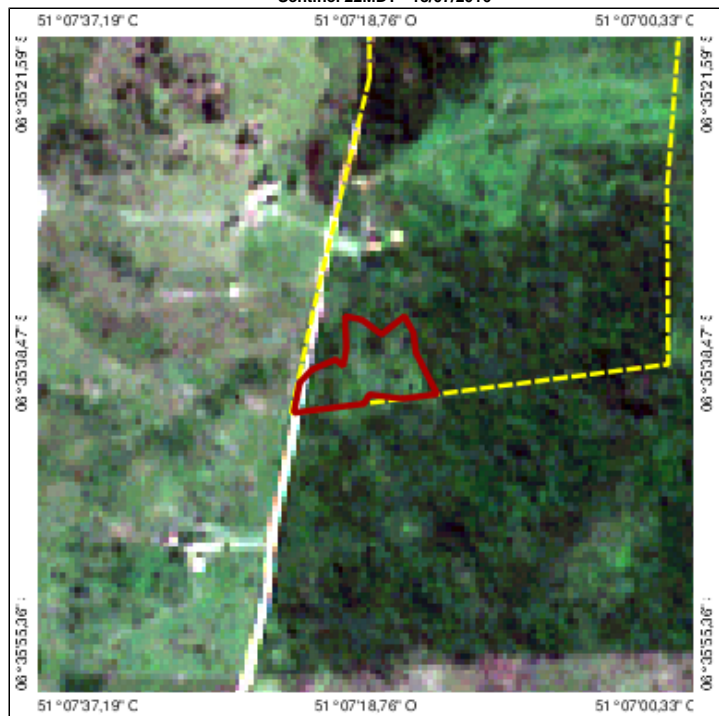

Planet - 09/08/2018

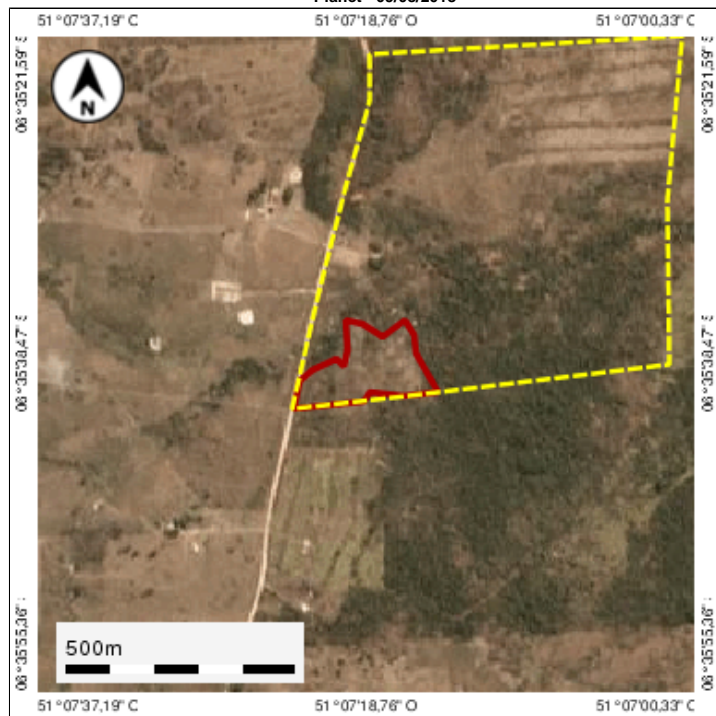

Legenda:

- Desmatamento
- Imóvel

Dados do Desmatamento

CodLDI C-18-08-03173	Área 3,29	Fonte CIMAM
-------------------------	--------------	----------------

Dados do imóvel

Nº do CAR PA-1505437-E8B5B0E299FB470F89555D5711DA2DB D	Proprietários JOSÉ SEBASTIÃO PIRES e outros	Nome do imóvel SÍTIO NOSSA SENHORA APARECIDA (JOSE SEBASTIAO PIRES)
Desmatamento sobre ARL Não houve	Desmatamento sobre APP Não houve	Desmatamento fora de ARL, APP e AUR 3,29

