



**GOVERNO DO ESTADO DO PARÁ**  
**SECRETARIA DE ESTADO DE MEIO AMBIENTE E SUSTENTABILIDADE - SEMAS**  
**CENTRO INTEGRADO DE MONITORAMENTO AMBIENTAL - CIMAM**

**MAPA DO DESMATAMENTO**

Análise de Multitemporal de Desmatamento  
**FAZENDA SOMBRA DA TARDE**  
Goianésia do Pará / PA

RapidEye 2237222 - 22/07/2011

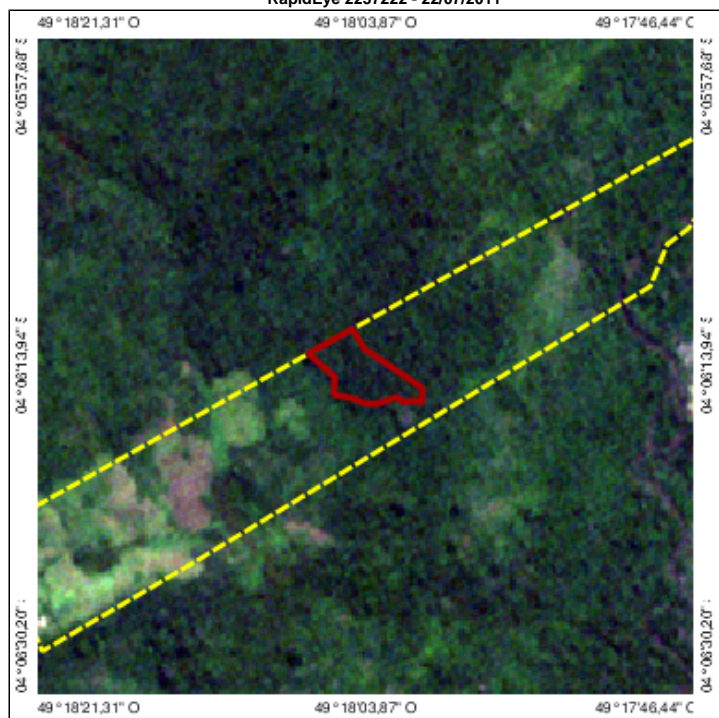

Planet - 19/07/2018

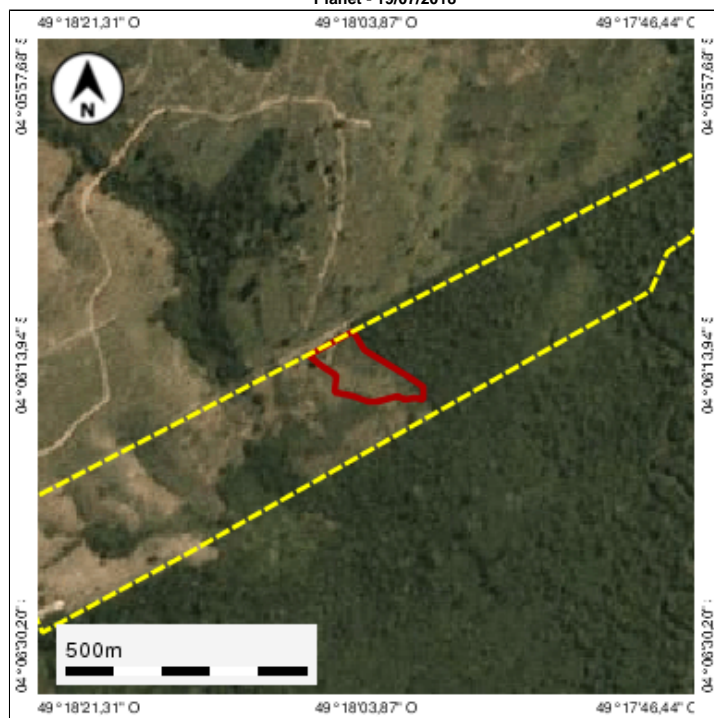

**Legenda:**

- Desmatamento
- Imóvel

**Dados do Desmatamento**

CodLDI C-18-07-02826	Área 1,68	Fonte SAD/CIMAM
-------------------------	--------------	--------------------

**Dados do imóvel**

Nº do CAR PA-1503093-1B54104F8E1848988975ABF97D98DFC 0	Proprietários WILSON GONÇALVES DOS SANTOS e outros	Nome do imóvel FAZENDA SOMBRA DA TARDE
Desmatamento sobre ARL 1,58	Desmatamento sobre APP Não houve	Desmatamento fora de ARL, APP e AUR 0,10

