



GOVERNO DO ESTADO DO PARÁ  
SECRETARIA DE ESTADO DE MEIO AMBIENTE E SUSTENTABILIDADE - SEMAS  
CENTRO INTEGRADO DE MONITORAMENTO AMBIENTAL - CIMAM

MAPA DO DESMATAMENTO

Análise de Multitemporal de Desmatamento

sítio nova olinda

Jacareacanga / PA

RapidEye - 17/06/2016

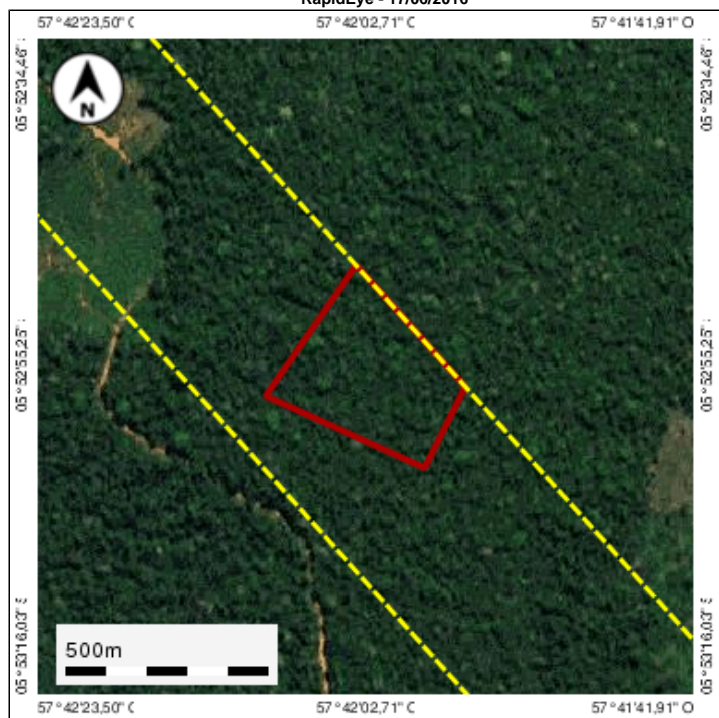

Planet - 05/06/2018

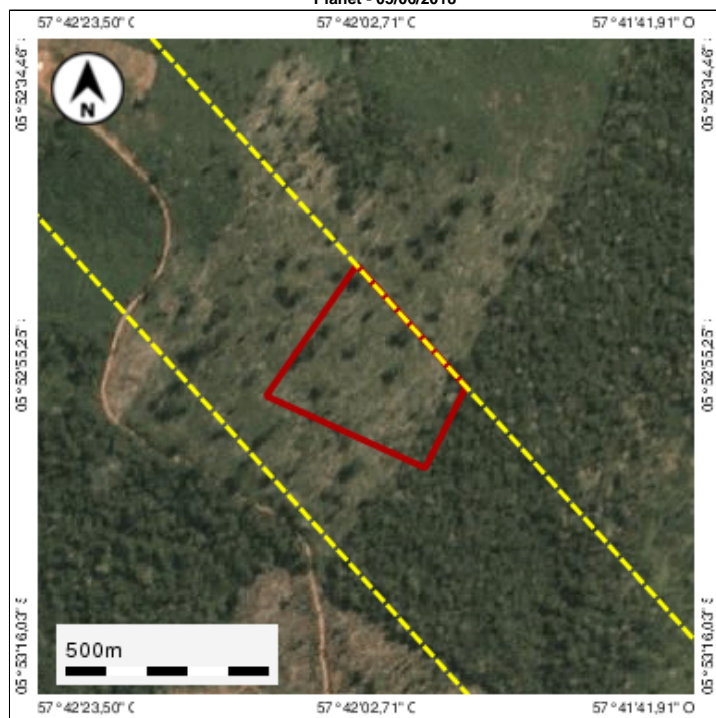

Legenda:

- Desmatamento  
 Imóvel

Dados do Desmatamento

CodLDI C-18-06-77671	Área 12,22	Fonte DETER
-------------------------	---------------	----------------

Dados do imóvel

Nº do CAR PA-1503754-756CA2ED94334CA7BEBEAE398E12C5F 0	Proprietários Raimundo de Sousa e outros	Nome do imóvel sítio nova olinda
Desmatamento sobre ARL Não houve	Desmatamento sobre APP Não houve	Desmatamento fora de ARL, APP e AUR 12,22

