



**GOVERNO DO ESTADO DO PARÁ**  
**SECRETARIA DE ESTADO DE MEIO AMBIENTE E SUSTENTABILIDADE - SEMAS**  
**CENTRO INTEGRADO DE MONITORAMENTO AMBIENTAL - CIMAM**

**MAPA DO DESMATAMENTO**

**Análise de Multitemporal de Desmatamento**  
**FAZENDA BERNARDI**  
**Jacareacanga / PA**

**RapidEye - 17/06/2016**

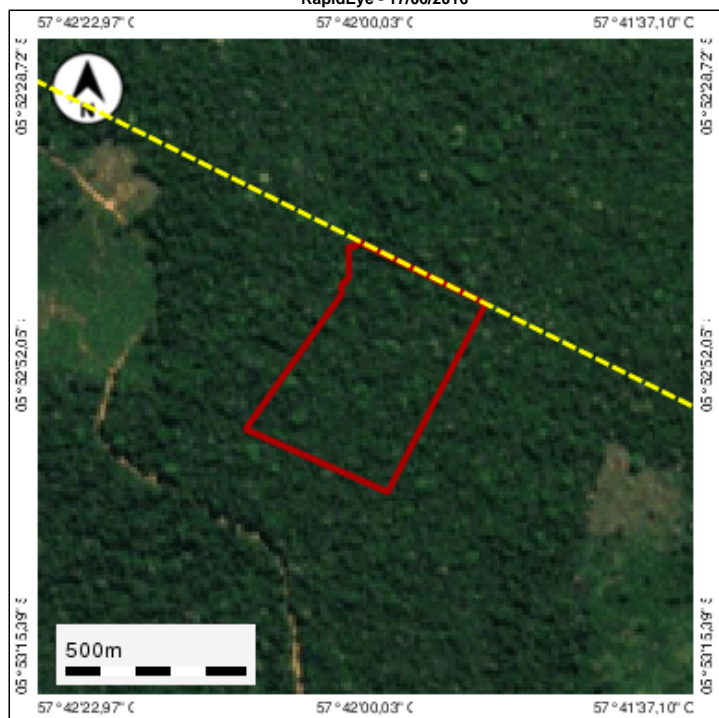

**Planet - 05/06/2018**

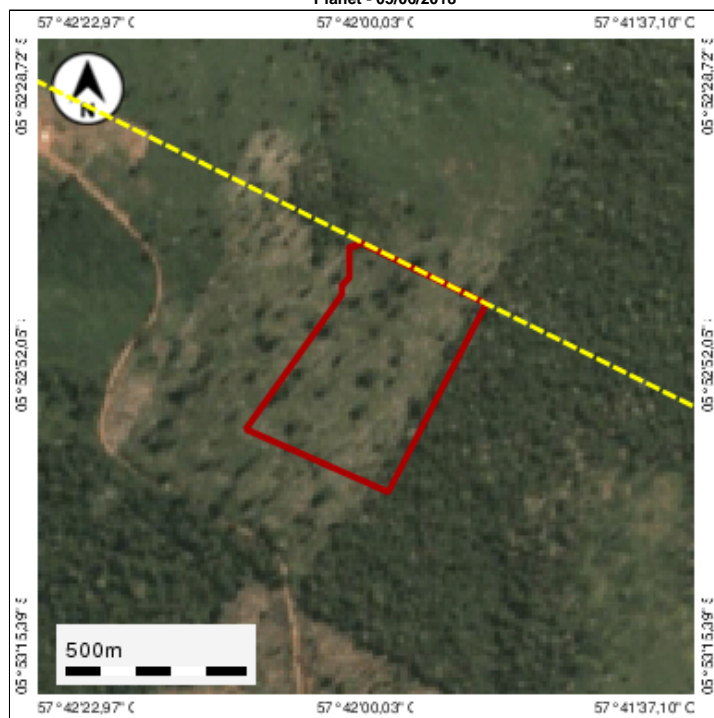

**Legenda:**

- Desmatamento
- Imóvel

**Dados do Desmatamento**

CodLDI C-18-06-77669	Área 22,95	Fonte DETER
-------------------------	---------------	----------------

**Dados do imóvel**

Nº do CAR PA-1503754-103B23A475284B7CB6374093CA8DF83 6	Proprietários IRINEU LUIZ BERNARDI e outros	Nome do imóvel FAZENDA BERNARDI
Desmatamento sobre ARL 22,95	Desmatamento sobre APP Não houve	Desmatamento fora de ARL, APP e AUR Não houve

