



GOVERNO DO ESTADO DO PARÁ
SECRETARIA DE ESTADO DE MEIO AMBIENTE E SUSTENTABILIDADE - SEMAS
CENTRO INTEGRADO DE MONITORAMENTO AMBIENTAL - CIMAM

MAPA DO DESMATAMENTO

Análise de Multitemporal de Desmatamento
FAZENDA ÁGUA BRANCA I - JOSE ERNESTO DA SILVA BRANCO
Goianésia do Pará / PA

RapidEye 2237324 - 03/08/2011

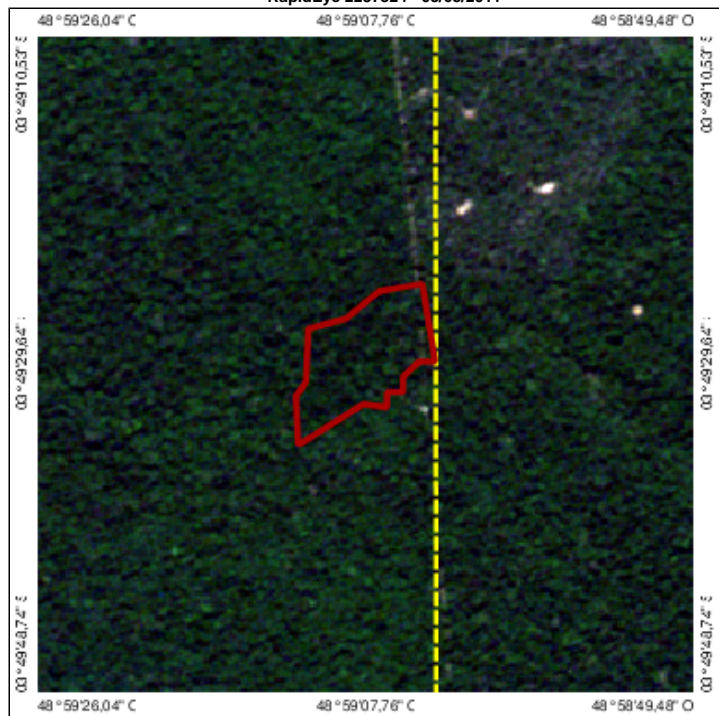

Planet - 25/05/2018

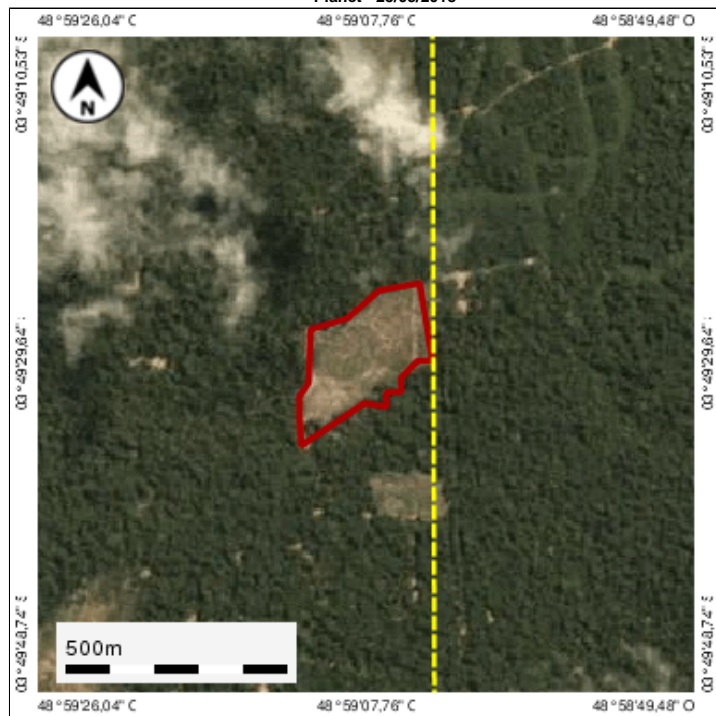

Legenda:

- Desmatamento
- Imóvel

Dados do Desmatamento

CodLDI C-18-05-01714	Área 6,09	Fonte DETER
-------------------------	--------------	----------------

Dados do imóvel

Nº do CAR PA-1503093-36661E9714BB43018162C062ED99C1E B	Proprietários JOSÉ ERNESTO DA SILVA BRANCO e outros	Nome do imóvel FAZENDA ÁGUA BRANCA I - JOSE ERNESTO DA SILVA BRANCO
Desmatamento sobre ARL 6,04	Desmatamento sobre APP 0,37	Desmatamento fora de ARL, APP e AUR Não houve

