

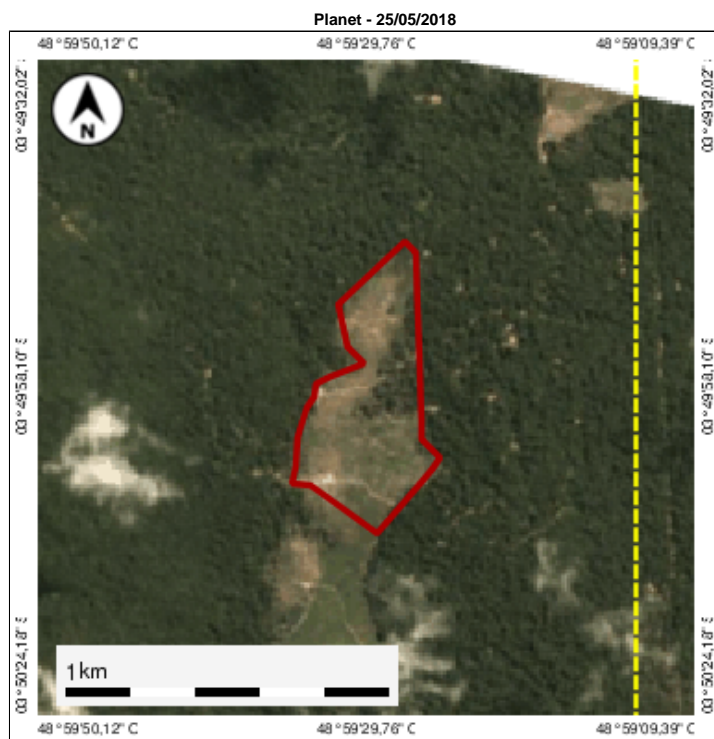

**GOVERNO DO ESTADO DO PARÁ**  
**SECRETARIA DE ESTADO DE MEIO AMBIENTE E SUSTENTABILIDADE - SEMAS**  
**CENTRO INTEGRADO DE MONITORAMENTO AMBIENTAL - CIMAM**

**MAPA DO DESMATAMENTO**

**Análise de Multitemporal de Desmatamento**  
**FAZENDA ÁGUA BRANCA I - JOSE ERNESTO DA SILVA BRANCO**  
**Goianésia do Pará / PA**

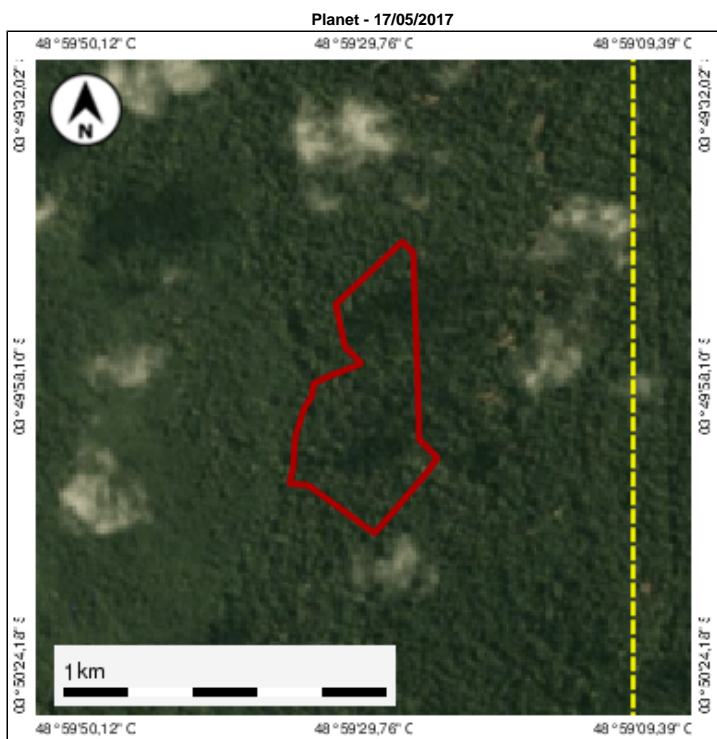

**Legenda:**

- Desmatamento
- Imóvel

**Dados do Desmatamento**

CodLDI C-18-05-01686	Área 22,33	Fonte DETER
-------------------------	---------------	----------------

**Dados do imóvel**

Nº do CAR PA-1503093-36661E9714BB43018162C062ED99C1E B	Proprietários JOSÉ ERNESTO DA SILVA BRANCO e outros	Nome do imóvel FAZENDA ÁGUA BRANCA I - JOSE ERNESTO DA SILVA BRANCO
Desmatamento sobre ARL 22,33	Desmatamento sobre APP Não houve	Desmatamento fora de ARL, APP e AUR Não houve

