



**GOVERNO DO ESTADO DO PARÁ**  
**SECRETARIA DE ESTADO DE MEIO AMBIENTE E SUSTENTABILIDADE - SEMAS**  
**CENTRO INTEGRADO DE MONITORAMENTO AMBIENTAL - CIMAM**

**MAPA DO DESMATAMENTO**

**Análise de Multitemporal de Desmatamento**  
**SÍTIO NOSSA SENHORA DE NAZARÉ-ADEMAR TAMBADA DE CAMARGO**  
**Medicilândia / PA**

RapidEye 2237405 - 04/08/2012

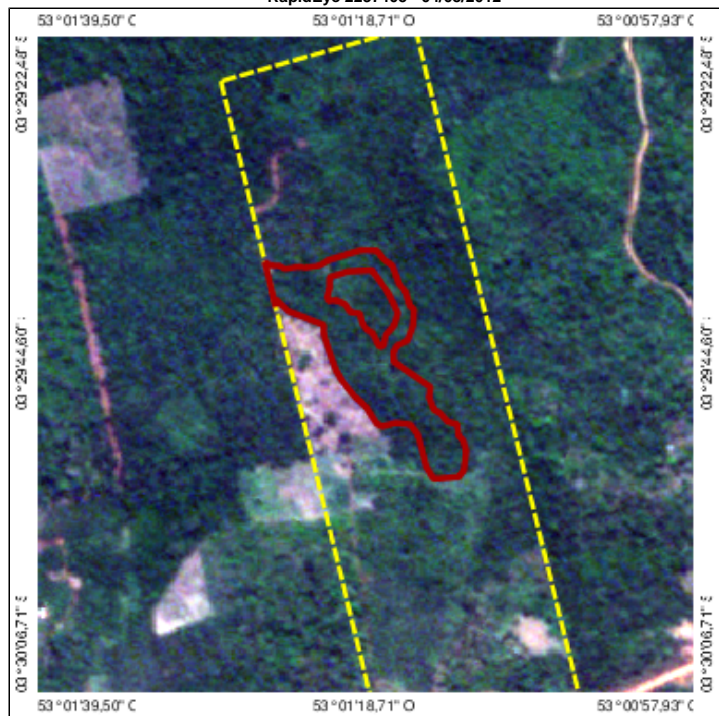

Planet - 19/04/2018

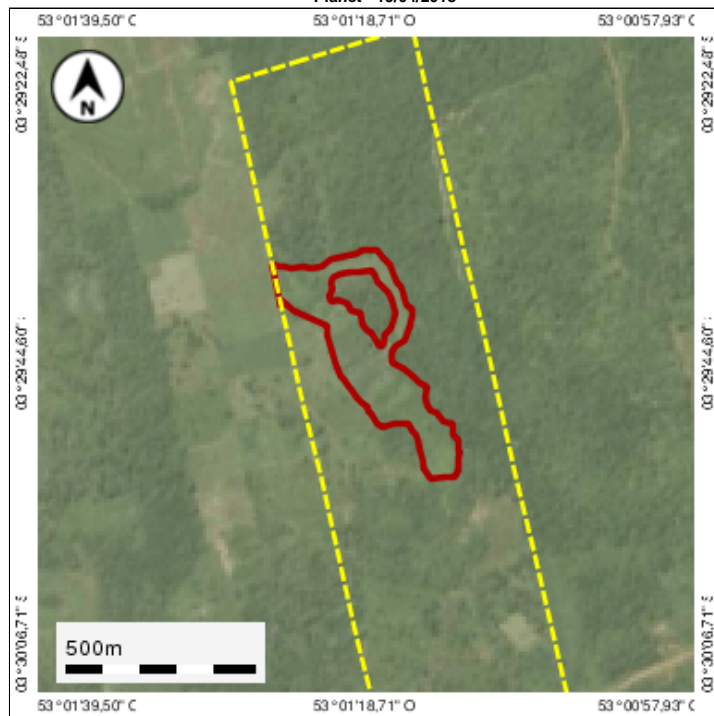

**Legenda:**

- Desmatamento
- Imóvel

**Dados do Desmatamento**

CodLDI C-18-05-01546	Área 9,24	Fonte SAD/CIMAM
-------------------------	--------------	--------------------

**Dados do imóvel**

Nº do CAR PA-1504455-12E0C9F3E2CB4DFEA12B2AC7ED538CB 2	Proprietários ADEMAR TAMBADA DE CAMARGO e outros	Nome do imóvel SÍTIO NOSSA SENHORA DE NAZARÉ-ADEMAR TAMBADA DE CAMARGO
Desmatamento sobre ARL Não houve	Desmatamento sobre APP Não houve	Desmatamento fora de ARL, APP e AUR 9,24

